PUDUCHERRY POLICE QUARTERLY NEWSLETTER

Sardar Patel's vision, our Mission
150
1875–2025
Birth Anniversary of Sardar Vallabhai Patel

Protecting with Pride





IN THIS ISSUE

- Anniversary Celebrations of New Criminal Laws.
- Inter-State Coordination Meeting.
- Launch of "Har Ghar Tiranga" Campaign.
- MoU With Natioanl Security Guard.
- "Fit India Mission" Cycle Rally.
- Inauguration of Police Cricket Ground.
- "Sewa Pakhwada" programmes.
- Awareness programs on NCLs, POCSO, Drugs & Road Safety.







JULY - SEPTEMBER, 2025

police.py.gov.in @ PondyTraffic @ PuducherryPolice @ PuducherryPolice

सत्यमेव जयते

GOVERNMENT OF PUDUCHERRY



QUARTERLY NEWSLETTER

JULY - SEPTEMBER, 2025

POLICE DEPARTMENT

PUDUCHERRY

SHALINI SINGH, IPS
Director General of Police



From the desk of DGP

The zeal and commitment of Puducherry Police towards public service was evident during the Independence Day celebrations, observance of first anniversary of New Criminal Laws, signing of MoU with National Security Guard, ToT course on New Criminal Laws, Fit India Mission and Sewa Pakhwada.

Independence Day celebrations were observed on August 15 with a ceremonial parade on Beach Road led by the young IPS officer Mr. Vibhu Krishna. T.R. Pattinam Police Station was awarded the Best Police Station Trophy for 2024. Additionally, DGP Commendation Certificates were conferred on the day to recognize the dedication, perseverance and professionalism of our Police personnel.

On July 1, a UT-Level event was organized to commemorate one year of implementation of the three New Criminal Laws in august presence of Hon'ble CM, Hon'ble Home Minister and other dignitaries. Marking the event, an anniversary booklet was released highlighting the one-year journey of implementation of Bharatiya Nyaya Sanhita, Bharatiya Nagarik Suraksha Sanhita & Bharatiya Sakshya Adhiniyam in the UT. Anniversary events were also held in all Police Stations of the UT.

Towards reinforcing the capacity of our Force, Puducherry Police signed an MOU with NSG for training and supporting our Anti-Terrorist Squad (ATS) and Commandos. Tradecraft training was imparted at the Police Training School to crime and intelligence officers. Further, a ToT program was organized for the master trainers of the New Criminal Laws in association with BPR&D.

Health and fitness of our personnel attained the center stage with the launch of Fit India Mission – Cycle Rally by Hon'ble CM. A dedicated Police Cricket Ground was inaugurated to promote sportsmanship, physical fitness, and team spirit among the personnel. Besides, to boost their morale, improve their working conditions, and promote their welfare, various meetings were conducted by the supervisory officers with IRBn, Home Guards, Commandos and other Police personnel.

Awareness programmes on New Criminal Laws, Cyber Crimes, Road Safety, Drug Abuse and POCSO Act continued to be organized by all the Police Stations of the UT. During Sewa Pakhwada various activities like blood donation camp, anti-drugs rally and tree plantation were organized.

My deep appreciation for the commitment and professionalism of our Police personnel for ensuring safe and secure celebrations of Independence Day as well as all other important events, fairs and festivals.

SHALINI SINGH, IPS

IMPORTANT EVENTS

ANNIVERSARY CELEBRATIONS OF NEW CRIMINAL LAWS

On July 1, 2025, Puducherry Police organized a UT-level event to celebrate one year of implementation of the three New Criminal Laws in the UT. The event was graced by Hon'ble CM, Hon'ble Home Minister, Hon'ble Law Minister, Chief Secretary, DGP, and other dignitaries. On the occasion, an anniversary booklet was released highlighting the one-year journey of implementation of the three New Criminal Laws in the UT. In addition, anniversary events were separately organized at all Police Stations of the UT.









INDEPENDENCE DAY CELEBRATION - 15.08.2025

Hon'ble Chief Minister, Puducherry, unfurled the National Flag and inspected the "Guard of Honour". He presented medals/awards and distributed prizes to the winners under various categories, like best marching contingent.






BEST POLICE STATION AWARD

T.R.Pattinam Police Station was selected as Best Police Station for 2024. SHO T.R Pattinam received the Chief Secretary's Police Trophy from Hon'ble Chief Minister during the Independence Day Celebration.



INDEPENDENCE DAY CELEBRATION AT RAJNIVAS - 15.08.2025

Hon'ble Lieutenant Governor of Puducherry unfurled the National Flag at Rajnivas and inspected the "Guard of Honour".






'AT HOME' FUNCTION -15.08.2025

Hon'ble Lieutenant Governor hosted 'At Home' Function at Raj Nivas, which was attended by Hon'ble Chief Minister, Speaker, Hon'ble Home Minister, and other dignitaries, officials, and the general public.




DGP, PUDUCHERRY, UNFURLED THE NATIONAL FLAG AT PHQ

Smt. Shalini Singh, IPS, DGP, Puducherry, unfurled the National Flag at Police Headquarters. Commendation Certificates were issued on the occasion to recognize and honour the outstanding performance, dedication, and exemplary service by Police personnel.






KEEZHUR MEMORIAL DAY- 16.08.2025

Hon'ble Speaker, Puducherry, in presence of the PWD Minister, the Chief Secretary, and DIGP, unfurled the National Flag and paid tribute to the historic Keezhur referendum.




KARGIL VIJAY DIWAS AT WAR MEMORIAL – 26.07.2025





INTERACTION WITH IPS PROBATIONERS - 30.07.25

The Director General of Police, Puducherry, interacted with IPS probationers during their visit to the Police Department. The session provided an opportunity to discuss policing practices, operational experiences, and professional guidance, fostering learning and mentorship for the probationers.









TRADECRAFT TRAINING COURSE - 07.08.2025

Puducherry Police conducted a Tradecraft Training Course at the Police Training School to enhance operational skills, investigative techniques, and professional competencies among crime and intelligence officers, thereby strengthening intelligence collection and law enforcement effectiveness.







PIPPING CEREMONY

On 08.08.2025, a pipping ceremony for Ms. Isha Singh, IPS, was held at Police Headquarters on her Promotion to the rank of Senior Superintendent of Police.




INTER-STATE COORDINATION MEETING – 12.08.2025

DGP, Puducherry, chaired an Inter-State Coordination Meeting with Tamil Nadu Police at the Police Headquarters Conference Hall on 12.08.2025. The meeting focused on discussing inter-state coordination issues during security arrangements for Independence Day. Senior police officers from both Puducherry and Tamil Nadu participated in the meeting, which was conducted in a hybrid format.





LAUNCH OF "HAR GHAR TIRANGA" CAMPAIGN

On 15.08.2025, the Har Ghar Tiranga Campaign was launched by the Hon'ble Lieutenant Governor in Puducherry to hoist the National Flag in houses & offices to uphold patriotism, collective pride, harmony & unity of the nation. HLG encouraged citizens to join the mass movement.





"FIT INDIA MISSION" CYCLE RALLY - 24.08.2025

Hon'ble Chief Minister flagged off "Fit India Mission" Cycle Rally at Gandhi Thidal Beach, Puducherry. The rally was part of the larger Fit India movement to encourage health and fitness.









EMERGENCY CARE TRAINING FOR POLICE PERSONNEL

On 25.08.2025, Emergency Care Training (Advanced Level) for Traffic Police Personnel, Puducherry, was inaugurated by Mr. R. Sathiyasundaram, IPS, DIGP, and Mrs. Nithya Radhakrishnan, IPS,SSP (Traffic) at Police Training School.





NEW CRIMINAL LAWS ToT PROGRAM –12.09.2025

Police Training School, Puducherry, organized a ToT programme on New Criminal Laws, which was sponsored by the BPR&D. The training module was curated by Ernst & Young to meet the specific requirements of Puducherry Police.









WELFARE MEETING OF IRBn PERSONNEL- 15.09.2025

DIGP conducted a Welfare Meeting for IRBn personnel to address their personal and professional concerns. The meeting focused on improving working conditions, enhancing support, and boosting the morale of the force. DIGP emphasized the importance of discipline, physical fitness, and teamwork in ensuring effective policing and public service.





INAUGURATION OF POLICE CRICKET GROUND

On 22.07.2025, Police Cricket Ground was inaugurated by the DGP, along with Senior Police officials and Police personnel. This dedicated facility would promote sportsmanship, physical fitness, and team spirit among the force.





SEWA PAKHWADA - ANTI-DRUGS AWARENESS CAMPAIGN

On 19.09.2025, as part of Sewa Pakhwada, Puducherry Police organized an Anti-Drug Awareness Motorcycle Rally. The initiative was aimed to educate the public about the dangers of drug abuse, promote healthy lifestyles, and strengthen community participation in creating a drug-free society.





SEWA PAKHWADA –TREE PLANTATION

On 26.09.2025, as part of the Sewa Pakhwada, the Crime & Intelligence personnel launched a Tree Plantation Drive to promote environmental conservation and create a greener, healthier Puducherry at the Govt. Boys Hr Sec School, Oulgaret.





SEWA PAKHWADA - BLOOD DONATION CAMP

On 29.09.2025, as part of Sewa Pakhwada, the Puducherry Police Crime & Intelligence Unit organized a Blood Donation Camp at the Government Hospital to promote community service and public welfare. The initiative was aimed to encourage voluntary blood donation and strengthen civic engagement.





MoU WITH NATIONAL SECURITY GUARD (NSG)

Puducherry Police signed a Memorandum of Understanding (MoU) with NSG for training and capacity building of the Anti-Terror Squad. The MoU marked an important milestone in enhancing the operational preparedness of Puducherry Police to effectively counter terrorist threats. Under the MoU, NSG will provide structured and specialized training to ATS personnel including handling of improvised explosive devices, hostage rescue, tactical driving and managing of drones. The collaboration with NSG would significantly improve interoperability between the two Forces ensuring a faster and more coordinated counterterrorism response.





COORDINATION MEETING WITH NSG

IGP Puducherry chaired a coordination meeting with National Security Guard (NSG) Regional Hub Chennai at Police Conference Hall, Puducherry on 30.09.2025. On the occasion, a senior representative from NSG Regional Hub Chennai made a presentation highlighting the need and ways of strengthening operational synergy between Puducherry Police and NSG in counterterrorism matters.





IMPORTANT CASES WORKED OUT

DAYLIGHT BRUTAL MURDER CASE SOLVED



Nine accused persons were arrested and one juvenile apprehended for their involvement in the Murder case (Cr. No. 167/2025) reported at Reddiarpalayam PS limit. Two mobile phones, three two-wheelers were recovered, and four aruvals and bloodstained clothes were seized.

HOUSE-BREAKING CASE CRACKED



The Reddiyarpalayam Police successfully solved a major house-breaking and theft case of 51 sovereigns of gold and cash. Through meticulous analysis of CCTV footage collected near the house and railway station areas, the team traced the suspect's movement and identified him as Dwarapudi Venkateswara Reddy (34) of East Godavari District, Andhra Pradesh — a habitual offender involved in house-breaking cases across Andhra Pradesh, Karnataka, Kerala, Telangana, and Goa. The accused was arrested and stolen jewels of 30 Sov. Gold and cash of 4 lakh rupees were recovered from Hyderabad and Rajahmundry.

SNATCHING CASE ACCUSED ARRESTED



The snatching case of Rediyarpalayam Police Station was worked out by examining more than 200 CCTV cameras and comparing the photos with old criminals. A special team camped in Trichy, Tamil Nadu, for more than 7 days and caught the criminal, Gopi @ Govindarj. During the interrogation, he confessed to his involvement in the chain snatching.

METTUPALAYAM PS – SNATCHING CASE

The accused person in the Snatching case vide Cr. No. No.162/2025 U/s 304(2) BNS was arrested, and a stolen gold chain of 6 sovereigns worth about Rs.5 lakhs was recovered.



INTERSTATE CHAIN SNATCHER ARRESTED



Two chain snatching cases were reported at Mudaliarpet and Reddiarpalayam PS on 02.10.2025. Through analysis of CCTV footage, the interstate robber and his two accomplices were arrested and remanded to judicial custody. A total of 23 grams of gold, cash of Rs. 55,000/-, 3 mobile phones and one motorcycle were seized.

MOTORCYCLE THEFT CASE SOLVED BY KATTERIKUPPAM P

On 23.08.2025 a motorcycle theft was reported at Katterikuppam PS. During the investigation, 85 CCTV cameras were analyzed and the accused was arrested. 3 stolen bikes were recovered from the accused.



MOTORCYCLE THEFT CASE SOLVED BY GRAND BAZAAR PS



The Grand Bazaar Police arrested a motorcycle thief, who was involved in a series of thefts reported in July 2025 in the White Town and Market areas. 22 motorcycles were recovered from him.

FAKE GOLD EXCHANGE CASE BUSTED

SP(East) and Grand Bazaar PS crime teams apprehended five accused personsin a cheating case of 800 grams gold chain in exchange of 1kg fake gold bar. 700 grams gold bar, chain, and one white colour swift car and four mobile phones used for the commission of the offence were seized.



FINANCIAL CHEATING CASE



CB CID, Puducherry, unearthed a ₹1 crore financial cheating scam *by* Vikadakavi Jewellery Pvt. Ltd., *w*hich lured investors with false promises of high returns. 60 investors were cheated. CB CID police arrested the main accused and co-accused from Chennai.

FINANCIAL FRAUD BY "GO FREE CYCLES"

CB CID Police, Puducherry, investigated a large-scale investment fraud by"Go Free Cycles", which cheated investors by offering 11.5% return per month against the payment of Rs. 4.5 lakh. Investigation revealed forged PAN and CIN numbers, and that the firm was unregistered with SEBI/RBI. The Main accused Nishad Ahammed and the co-accused Ambika, were arrested by CBCID.



IMPERSONATION CASE ACCUSED ARRESTED



The accused impersonated as a Delhi Police Officer and threatened the complainant that she was supposed to be arrested under the pretext of her alleged involvement in illegal activities. The complainant was threatened to pay an amount of Rs.9,69,362/-. During the investigation, the accused was arrested.

ILLEGAL GAMBLING DEN BUSTED

On 06.08.2025, the Crime Team of Mudaliarpet Police Station arrested nine accused who were involved in illegal gambling by renting a room in a Hotel. Two sets of playing cards, one notebook with score markings, betting cash of ₹47,060/, nine mobile phones and one Mahindra Marazoo car used to transport the players were seized.



56 KGS OF GANJA DESTROYED UNDER OPERATION VIDIYAL

Puducherry Police destroyed approximately 56 kgs of ganja as part of “Operation Vidiyal,” an ongoing initiative targeting narcotics trafficking and abuse. The seized contraband was destroyed through incineration. The process was conducted in accordance with the guidelines of the Puducherry State Pollution Control Board and under the supervision of the Drug Disposal Committee.





TSUNAMI MOCK DRILL

On 11.09.2025 Tsunami mock drill was conducted at Sri NKC Government Girls Higher Secondary School in Kurusukuppam, Puducherry, and Kalapet.









AWARENESS PROGRAMS ON NCLs, POCSO, DRUGS & ROAD SAFETY

PUDUCHERRY REGION

On 03.07.2025, an awareness program was conducted at Sterilegin Pvt. Company, Mangalam, Puducherry, regarding the implementation of New Criminal Laws, Traffic Rules, and Drug Prevention.





On 19.08.2025, an awareness program on the implementation of the New Criminal Laws, the POCSO Act, and traffic rules and regulations was conducted at Government High School, Uruvaiyar, Puducherry.

On 12.09.2025, Crime Against Women and Drug Awareness Program was conducted at Govt High School at Mangalam, Puducherry.





On 30.08.2025, a Drug Awareness Rally was conducted by the students of Subramania Bharathi Higher Secondary School in presence of DIGP Thiru.Sathiyasundaram, IPS and other police officials.

On 14.08.2025, a Drug Awareness meeting and an awareness about New Criminal Laws meeting was conducted at PONCOS School, Lingareddyplayam, Puducherry, and also issued to the students about Drugs.





On 16.08.2025, the Drug Awareness program was conducted at Balaji Higher Secondary School, Embalam, Puducherry.

KARAIKAL REGION

On 01.07.2025, a public awareness meeting was held at TR Pattinam PS on the first anniversary of New Criminal Laws, highlighting the success stories and educating the public on Zero FIR, crime against women, online complaints, etc.





On 04.07.2025, an awareness session was conducted at Govt. Men ITI, TR Pattinam, covering New Criminal Laws (BNS, BNSS, and BSA), anti-drug measures, and cyber frauds such as identity theft, online scams, and dating fraud.

On 11.07.2025, an awareness program was conducted in KPM Thottam, Polagam, TR Pattinam, educating villagers on New Criminal Laws (BNS, BNSS, BSA), anti-drug measures, crime against women and children, and cyber frauds such as fake online loans, identity theft, and online shopping scams.





On 14.07.2025, an awareness session was conducted for the staff of PHC TR Pattinam on New Criminal Laws (BNS, BNSS, BSA) and the provisions of the POCSO Act.

On 17.07.2025, the Beat Officer conducted an awareness program for the public of Perumal Kovil, Kumaran Kovil, Kaliyamman Kovil, Veeran Kovil, and Pillaiyar Kovil Streets, Neravy, covering New Criminal Laws (BNS, BNSS, BSA 2023), crime against women, POCSO Act, Cybercrime, etc.





On 26.07.2025, an awareness program was conducted for the general public of Kottagam, covering anti-drug measures (Ganja, Cool Lip, Hans), New Criminal Laws (BNS, BNSS, BSA), POCSO, traffic awareness, the KaraiKavalan app, helpline numbers (112, 1098), and crime against women.

MISSION VEERAMANAGAI AWARENESS

On 04.07.2025, Mission Veeramangai Awareness program was conducted at Karikalampakkam Higher Secondary School, Puducherry. About 150 school students participated in this program.





On 23.09.2025, Mission Veeramangai Awareness program was conducted at the Government High School, Mangalam.

On 12.09.2025, Mission Veeramangai programme was conducted by Thirukkanur Police Station at Arignar Anna GovtHr.Sec School, Kunichampet, Puducherry. Nearly 120 students participated. Certificates and prizes were distributed to the participants.



VISIT OF SCHOOL STUDENTS TO ALL WOMEN POLICE STATION



On 06.10.2025, students from Government Middle School, Pudhu Palayam, visited the All Women Police Station, Puducherry. The visit was aimed to educate students about police functioning, women's safety, drug awareness and the POCSO Act.

ACTIVITIES OF TRAFFIC POLICE

On 05.08.2025, a Road Safety Awareness program was conducted at Soucilabai Government Girls HSS, Vysial Street, Puducherry to educate students on road safety, Traffic rules, and responsible commuting.





On 01.08.25, a traffic awareness programme was conducted at National English School, Thavalakuppam.

On 11.08.2025, Traffic Awareness Programme was conducted at Bhavani Vidyashram CBSE School, Mullodai, Puducherry.



POLICE ARRANGEMENTS FOR IMPORTANT FAIRS/FESTIVALS

MANGANI FESTIVAL, KARAIKAL -10.07.2025





KANNIAKOIL TEMPLE FIREWALK FESTIVAL – 08.08.2025





VEERAMPATTINAM TEMPLE CAR FESTIVAL – 15.08.2025





FAREWELL FUNCTION FOR THE RETIREES

Farewell Functions were organized at the PHQ for the Police officials who retired from service on attaining superannuation.

JULY 2025

1) Thiru. K.L. Viravallabane, Superintendent of Police, 2) Thiru. T.Selvam, Spl. Gr-I (Driver), 3) Thiru. N. Ravishankar, Gr-1(Driver) and 4). Thiru. Padmanaban, Folllower (Water Carrier).








AUGUST 2025

1) Dr. S. Bascarane, Superintendent of Police, 2) Thiru. J.T. Alexis Kalery, SI of Police and 3) Thiru. P. Perumal Raja, SG ASI (HC 1592).





SEPTEMBER 2025

1) Thiru. S.Perumal, SI of Police, 2) Thiru. V.Tamizharasan, Gr-1(Driver) and 3) Tmt. O.Velarassy SG SI (WHC 1883).









PUDUCHERRY POLICE IN NEWS

பஸ்சில் பெண் தவறவிட்ட நகை போலீசார் மீட்டு ஒப்படைப்பு

புதுச்சேரி, ஜூலை 7- தனியார் பஸ்சில் பெண் தவறவிட்ட 5 சவரன் நகையை உருளையன்பேட்டை போலீசார் மீட்டு ஒப்படைத்தனர்.

வானூர் அடுத்த சேமக்கலம், எலவம்பட்டைச் சேர்ந்தவர் பாண்டுரங்கன் மனைவி இந்திரா, 51. இவர் கடந்த 3ம் தேதி சென்னைக்கு செல்வதற்காக, இலியனூரில் இருந்து புதுச்சேரி பஸ் நிலையத்திற்கு தனியார் பஸ்சில் வந்துள்ளார்.

புதுச்சேரி பஸ் நிலையம் வந்தபோது, பஸ்சில் இருந்து கீழே இறங்கும் அவசரத்தில், 5 சவரன் செயின், ஒரு சவரன் கம்மல், கால் சவரன் மோதிரம் மற்றும் மூக்குத்தி ஆகியவற்றை வைத்திருந்த கைப் பையை பஸ்சின் சீட்டிலேயே வைத்து விட்டு இறங்கியுள்ளார். அதன்பிறகே, தன் கையில் வைத்திருந்த பையை காணாமல் போய் இருப்பது தெரிய வந்தது.

இது குறித்து இந்திரா உருளையன்பேட்டை போலீசில் நகை வைத்திருந்த பை காணாமல் போனது குறித்து புகார் அளித்தார். இதையடுத்து, இன்ஸ்பெக்டர் கார்த்திகேயன் உத்தரவின்பேரில், இரைம் போலீசார் இந்திரா வந்த தனியார் பஸ்சில் இருந்த சி.சி.டி.வி.,கேமரா காட்சிகளை பார்வையிட்டனர்.

அதில், அந்த நகை வைத்திருந்த பையை பெண் ஒருவர் எடுத்து பத்திரமாக வைத்திருந்தது தெரியவந்தது. மேலும், அப்பெண் பிரியதர்ஷினி நகரை சேர்ந்தவர் என்பதும் தெரிந்தது.

தொடர்ந்து, பெண்ணின் வீட்டிற்கு சென்று போலீசார் விசாரித்தில், பஸ்சில் இருந்து எடுத்து சென்ற நகைகளை பயந்தின் காரணமாக போலீசில் ஒப்படைக்கவில்லை எனவும், யாராவது வந்து கேட்டால் கொடுத்து விடலாம் என பராட்டினர்.



தனியார் பஸ்சில் பெண் தவறவிட்ட 5 சவரன் நகையை உருளையன்பேட்டை போலீசார் மீட்டு உரியவரிடம் ஒப்படைத்தனர்.

சிறுவர்களை மோட்டார் சைக்கிள் ஓட்ட அனுமதித்த 3 பெற்றோர்களுக்கு தலா ரூ.25 ஆயிரம் அபராதம்

காரைக்கால், ஜூலை.8- காரைக்காலில் சிறுவர்களை மோட்டார் சைக்கிள் ஓட்ட அனுமதித்த பெற்றோர்களுக்கு தலா ரூ.25 ஆயிரம் அபராதம் விதிக்கப்பட்டது.

18 வயதுக்கு உட்பட்ட...

காரைக்காலில் 18 வயதுக்கு உட்பட்ட சிறுவர்கள் மோட்டார் சைக்கிள் ஓட்ட அனுமதித்தாலோ அல்லது சிறுவர்கள் மோட்டார் சைக்கிள் ஓட்ட அனுமதித்த பெற்றோர்களுக்கு தலா ரூ.25 ஆயிரம் அபராதம் விதிக்கப்பட்டது. உரிமம் ஒரு வருடத்திற்கு ரத்து செய்யப்படுவதுடன், பெற்றோர்களுக்கு அபராதத்துடன் சிறை தண்டனையும் வழங்க நேரிடும் என தெரிவித்துள்ளார்.

மேலும் கடந்த 5-ந்தேதி மது போதையில் மோட்டார் சைக்கிள் ஓட்டிய சுந்தர் என்பவர் மீது காரைக்கால் போக்குவரத்து போலீசார் வழக்குப்பதிவு செய்தனர். அவருக்கு ரூ.10 ஆயிரம் அபராதம் விதிக்கப்பட்டது.

.5 கோடி ஆள்மாறாட்ட மோசடி வழக்கில் மேலும் 2 பேர் அதிரடி கைது

புதுச்சேரி சைபர் கிரைம் போலீசார் நடவடிக்கை

புதுச்சேரியில் ரூ.5 கோடி ஆள்மாறாட்ட மோசடியில் 2 பேரை சைபர் கிரைம் போலீசார் கைது செய்தனர்.

'கமிஷனுக்காக வங்கி கணக்கை கொடுத்தால் கைது'

ரவுடிகள் வீடுகளில் போலீசார் திடீர் சோதனை

கத்தியுடன் ரவுடி கைது

திருவனை, ஜூலை 7: புதுச்சேரியில் குற்ற சம்பவங்களை குறைக்கவும், ரவுடிகளை கண்காணிப்பதற்கும் ஆப் ரேஷன் திரிசூலம் திட்டம் துவங்கப்பட்டது. அதன் படி ரவுடிகளின் நடவடிக்கைகளை கண்காணிப்பதற்காக அவர்களின் வீடுகளில் ஆயுதங்கள் அல்லது வெடி பொருள்கள் பதுக்கி வைக்கப்பட்டுள்ளதா என போலீசார் நேற்று அதிகாலை சோதனை நடத்தினர். டிஜிபி ஷாலினி சிங் உத்தரவுபடி டிஐஜி சத்திய சுந்தரம் தலைமையில் சீனியர் எஸ்பிகலை வாணன் மேற்பார்வையில் புதுச்சேரியில் ஆப்ரேஷன் திரிசூலம் நடந்தது.

அதன்படி திருபுவனை காவல் நிலையத்திற்கு உட்பட்ட பகுதிகளில் எஸ். பி.வம்சா ரெட்டி தலைமையில் இன்ஸ்பெக்டர் கீர்த்திவர்மன், எஸ்.ஐ கதிரேசன், தலைமை காவலர் ஞானசேகரன், குற்றப்பிரிவு போலீசார் பார்த்தசாரதி, சத்திய மூர்த்தி மற்றும் கமாண்டோ போலீசார் கலிதீர்த்தால்குப்பம், மதகடிப்பட்டு, சன்னியாசிகுப்பம், சகடப்பட்டு, திருவண்டார் கோவில் உள்ளிட்ட பகுதிகளில் ரவுடிகளின் வீடுகளில் திடீர் சோதனை நடத்தினர்.

அதிகாலை 4 மணிக்கு தொடங்கிய சோதனை காலை 8 மணி வரை நடந்தது. இந்த அதிரடி சோதனையில் மதகடிப்பட்டு கோகுல் நகரை சேர்ந்த அபிமன்னன் மகன் ஜனா என்ற ஜனார்த்தனன் (37) வீட்டில் அரிவாள், இரும்பு ராடுகள் மற்றும் பாம் தயாரிக்க பயன்படுத்தப்படும் வெடி பொருள்கள் அவர் மறைத்து வைத்து இருந்தது தெரியவந்தது. இதையடுத்து அவரை போலீசார் கைது செய்து ஆயுதங்களை பறி முதல் செய்து சிறையில் அடைத்தனர். அவர் மீது கொலை முயற்சி, வழிப் பறி, அடிதடி உள்ளிட்ட பல்வேறு வழக்குகள் நிலுவையில் உள்ளது குறிப்பிடத்தக்கது.



திருபுவனையில் ஆப்ரேஷன் திரிசூலம் மூலம் ரவுடி ஜனாவை போலீசார் கைது செய்தனர்.

After raids across Puducherry and Karaikal, three held under Arms Act

The Hindu Bureau
PUDUCHERRY

The Puducherry police on Saturday arrested three persons under the Arms Act during a raid conducted as part of Operation Trishul against anti-social elements in the Union Territory.

Operation Trishul

In a release, Senior Superintendent of Police, Law and Order, R. Kalaivanan said around 400 police personnel were involved in searches conducted across Puducherry and Karaikal regions.

"Searches were conducted at the residences of individuals with past history of criminal activities. We arrested three persons under the Arms Act for possession of dangerous weapons, 85 individuals were secured for questioning, and five long-pending non-bailable warrants were executed. The searches were part of efforts towards creating a crime-free environment in the Union Territory," Mr. Kalaivanan said.



The police conducted a raid as part of Operation Trishul

திருபுவனை காவல் நிலையத்தில் மக்கள் மன்ற



திருபுவனை காவல் நிலையத்தில் நடந்த மக்கள் மன்றத்தில் எஸ்.பி வம்சிதரெட்டியிடம் மக்கள் புகார் மனு அளித்தனர்.

திருபுவனை, ஜூலை 7: புதுச்சேரியில் உள்ள அனைத்து காவல் நிலையங்களிலும் வாரந்தோறும் சனிக்கிழமைகளில் குறை தீர்ப்பு முகாம் நடத்த டிஜிபி உத்தரவு பிறப்பித்துள்ளார். அதன்படி, சனிக்கிழமையான நேற்று முன்தினம் திருபுவனை காவல் நிலையத்தில் மக்கள் மன்றம் நடந்தது. இதில் மேற்கு எஸ்.பி. வம்சிதரெட்டி தலைமை தாங்கி, பொதுமக்களின் குறைகளை கேட்டறிந்தார். இந்த முகாமில் வில்லியனூர், திருக்கனூர், நெட்டப்பாக்கம், திருபுவனை, மங்கலம், காட்டேரிக்குப்பம் காவல் நிலைய பகுதியிலிருந்து ஏராளமான பொதுமக்கள் கலந்துகொண்டு புகார் மனு அளித்தனர்.

இதில் நில பிரச்னை, பணம் கொடுக்கல் வாங்கல் சம்பந்தமாக மனுக்கள் பெறப்பட்டு தீர்வு காணப்பட்டது. முகாமில், இன்ஸ்பெக்டர்கள் கீர்த்திவர்மன், ஆறுமுகம், ராஜகுமார், சப்-இன்ஸ்பெக்டர்கள் கதிரேசன், வீரபத்திரன், தமிழரசன், பெரியசாமி மற்றும் காவலர்கள் பலர் கலந்து கொண்டனர்.

போலீசார் தீவிர வாகன சோதனை:

போக்குவரத்து விதிகளை மீறிய 224 பேர் மீது வழக்கு

புதுச்சேரி, ஜூலை.7- புதுச்சேரி போலீசார் நடத்திய தீவிர வாகன சோதனையில்போக்குவரத்து விதிமீறலில் ஈடுபட்ட 224 பேர் மீது போலீசார் வழக்குப்பதிவு செய்தனர்.

தீவிர வாகன சோதனை

புதுச்சேரியில்சாலைவிபத்துகளை தடுக்கவும், பாதுகாப்பை மேம்படுத்தவும், போக்குவரத்து விதிமுறைகளை உறுதிப்படுத்தும் வகையில் போக்குவரத்து போலீசார் மற்றும் சட்டம்-ஒழுங்கு போலீசார் இணைந்து நேற்று முன்தினம் இரவு தீவிர வாகன சோதனை நடத்தினார்கள்.

இந்த சோதனை புதுவை நகர்புறம் மட்டுமின்றி மாநில எல்லைகள் மற்றும் முக்கிய சந்திப்புகளிலும் நடத்தப்பட்டது.

224 பேர் மீது வழக்கு

அதன்படி. வில்லியனூர் எம்.ஜி.ஆர். சிலை அருகே வம்சிதர ரெட்டி. தலைமையில் வில்லியனூர் போலீசாரும், புதுவை எஸ்.வி.படேல் சாலையில் பெரியகடை போலீஸ் இன்ஸ்பெக்டர் ஜெய்சங்கர், சப்-இன்ஸ்பெக்டர்முருகன் மற்றும்போலீசாரும், காலாப்பட்டு எல்லையில் சப்-இன்ஸ்பெக்டர் குமார் தலைமையில் போலீசார் என பல்வேறு இடங்களில் சோதனை நடந்தது.

இந்த வாகன சோதனையில் உரிய இடங்களில் வாகனங்களை நிறுத்தாதது, உரிய ஆவணங்கள் இன்றி வந்தது என 141 வழக்குகளும், மோட்டார் சைக்கிளில் 3 பேர் பயணித்ததாக 33 வழக்குகளும் ஹெல்மெட் அணியாமல் வாகனம் ஓட்டியதாக 26பேர் மீதும், குடிபோதையில் வாகனம் ஓட்டியதாக 12 வழக்குகளும், செல்போன் பேசியபடி வாகனம்ஓட்டியதாகஒரு வழக்கு என மொத்தம் 224 பேர் மீது வழக்குகள் பதிவு செய்யப்பட்டன.

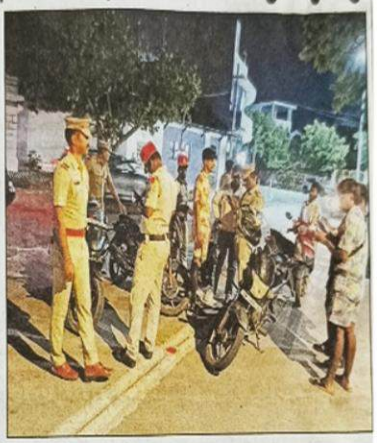

எஸ்.வி.படேல் சாலையில் பெரியகடை போலீசார் வாகன சோதனையில் ஈடுபட்டபோது எடுத்தபடம்.

தமிழகம், புதுச்சேரி போலீசார் ஒருங்கிணைந்து ரோந்து பணியை தீவிரப்படுத்த முடிவு



புதுச்சேரி போலீஸ் தலைமையகத்தில் தமிழகம், புதுச்சேரி மாநில போ அதிகாரிகள் ஒருங்கிணைப்பு கூட்டம் டி.ஜி.பி., ஷாலினி சிங் தலைமையில் நட

புதுச்சேரி, ஆக. 13–

குற்ற சம்பவங்களை தடுக்க தமிழகம், புதுச்சேரி மாநில போலீசார் ஒருங்கிணைந்து செயல்படுவது என, முடிவு செய்யப்பட்டது.

தமிழக, புதுச்சேரி மாநில எல்லை பகுதிகளில் பாதுகாப்பு மற்றும் ஒத்துழைப்பை வலுப்படுத்தும் வகையில், இரு மாநில போலீஸ் அதிகாரிகள் ஒருங்கிணைப்பு கூட்டம் நேற்று புதுச்சேரி போலீஸ் தலைமையகத்தில் நடந்தது. புதுச்சேரி டி.ஜி.பி., ஷாலினி சிங் தலைமை தாங்கினார். ஐ.ஜி., சத்தியசுந்தரம், சீனியர் எஸ்.பி., கலைவாணன், எஸ்.பி.,க்கள் கலந்து கொண்டனர்.

தமிழகத்தின் விழுப்புரம் ஐ.ஜி., உமா மகேஸ்வரி, எஸ்.பி.,க்கள் விழுப்புரம் ரவணன், கடலூர் ஜெயக்குமார் மற்றும் வி.ஏ.ஓ., சான்றுகளின் மூலம் தஞ்சை டி.ஐ.ஜி., நாகப்பட்டினம், திருவாரூர் எஸ்.பி.,க்கள், பங்கேற்றனர்.

கூட்டத்தில், இரு மாநிலத்திற்கும்பட்ட பகுதிகளில் சட்டம் ஒழுங்கு, பாதுகாப்பு, மது கடத்தல், பதிவிட்ட பல்வேறு பிரச்னைகள் குறித்து விவாதிக்கப்பட்டது.

கூட்டத்திற்கு பின், ஐ.ஜி., சத்தியசுந்தரம் கூறியதாவது:

கூட்டத்தில், தமிழகம், புதுச்சேரி இரு மாநிலங் குற்றவாளிகள் பட்டியல், எல்லை தோதனைச் சாவடிகளில் கூட்டு நடவடிக்கை எடுப்பது, அச்சுறுத்தல்களை தடுக்க ஒருங்கிணைந்த ரோந்து பணிகளை மேற்கொள்வது, தொடர்பாகவும் பேசப்பட்டது.

மேலும், முக்கிய நிகழ்வாக, தேசிய பாதுகாப்பு படை மற்றும் புதுச்சேரி போலீஸ் இடையேயான புரிந்துணர்வு ஒப்பந்தம் கையெழுத்தானது. இதிய அளவில் லட்சத்தில், அந்தமானுக்கு பிறகு மூன்றாவதாக இந்த ஒப்பந்தம் போட்டுள்ளது. தமிழகம் மற்றும் பிற மாநிலங்கள், துவியன் பிரதேசங்கள் இனிமேல் தான் ஒப்பந்தம் போடவுள்ளன. இந்த புரிந்துணர்வு ஒப்பந்தம் மூலம் இரு மாநில போலீசார் ஒருங்கிணைந்து ரோந்து பணி, எல்லை தாண்டிய குற்றவாளிகள் பற்றிய தகவல் பரிமாற்றம் மேற்கொள்வது, தேசிய பாதுகாப்பு, புதுச்சேரி போலீஸ் இணைந்து ஒத்திகை நடத்துவது, ஒருங்கிணைந்து பயிற்சிகள் மேற்கொள்வது, என்பன உள்ளிட்ட குறித்து ஒப்பந்தத்தில் கையெழுத்திடப்பட்டுள்ளது. மத்திய அரசின் தரவில் பேரில், துறை செயல்பட்டு இந்த ஒப்பந்தம் துணை ஒப்போடப்பட்டுள்ளது' இவ்வாறு அதிகாரி கூறினார்.

போலீஸ் மக்கள் மன்றம் நிகழ்ச்சியில் 14 புகார்களுக்கு உடனடி நடவடிக்கை



புதுச்சேரி போக்குவரத்து போலீஸ் நிலையத்தில் நடந்த மக்கள் மன்றம் நிகழ்ச்சியில் எஸ்.பி., செல்வம் பொதுமக்களிடம் குறைகளை கேட்டறிந்தார்.

புதுச்சேரி, ஜூலை 13–

காரைக்கால் போலீஸ் நிலையத்தில் நடந்த மக்கள் மன்றம் நிகழ்ச்சியில் டி.ஐ.ஜி., சத்தியசுந்தரம், சீனியர் எஸ்.பி., லட்சுமி சவுஜன்யா, எஸ்.பி., சுப்ரமணியன் ஆகியோர் பொது மக்களிடம் குறைகளை கேட்டறிந்தார்.

புதுச்சேரி போலீஸ் நிலையங்களில் மக்களிடம் நேரடியாக குறைகளை கேட்டறிந்து நிவர்த்தி செய்யும் வகையில் மக்கள் மன்றம் நிகழ்ச்சி நடந்து வருகிறது.

அதன்படி, காரைக்கால் போலீஸ் நிலையத்தில் நடந்த மக்கள் மன்றம் நிகழ்ச்சியில் டி.ஐ.ஜி., சத்தியசுந்தரம், சீனியர் எஸ்.பி., லட்சுமி சவுஜன்யா, எஸ்.பி., சுப்ரமணியன் ஆகியோர் பொது மக்களிடம் குறைகளை கேட்டறிந்தார். அதனை நிவர்த்தி செய்யும் நடவடிக்கை மேற்கொண்டனர்.

இதேபோல், வில்லியனூர் போலீஸ் நிலையத்தில் எஸ்.பி., வம்சீதர ரெட்டி, தன்வந்தரி நகரில் எஸ்.பி., வீரவல்லவன், முதலியார்பேட்டையில் எஸ்.பி., பக்தவாலம், ஒதியஞ்சாலையில் எஸ்.பி., பழனிவேல், போக்குவரத்து போலீஸ் நிலையங்களில் எஸ்.பி.,க்கள் செல்வம் மற்றும் மோகன் குமார் ஆகியோர் பொது மக்களிடம் குறைகளை கேட்டறிந்து நிவர்த்தி செய்தனர்.

இதில், பொது மக்களிடம் இருந்து 97 புகார்கள் பெறப்பட்டு, 44 புகார்களுக்கு உடனடியாக நடவடிக்கை எடுக்கப்பட்டது. மக்கள் மன்றத்தில் 253 பேர் பங்கேற்று புகார் கலை அளித்தனர்.

காரைக்காலில் இன்று மாங்கனி திருவிழா

300 போலீசார் பாதுகாப்பு



காரைக்கால் அம்மையார் மாங்கனி திருவிழாவில் நேற்று பரமதத்தருக்கும், புனித அம்மையாருக்கும் திருக்கல்யாணம் நடந்தது.

காரைக்கால், ஜூலை 10:

காரைக்காலில் சுந்தராம்பாள் சமேத கைலாசநாதர் கோயில் சார்பில் அறுபத்து மூன்று நாயன்மார்களில் ஒருவரான காரைக்கால் அம்மையாரின் வாழ்க்கையை விளக்கி 4 நாட்கள் முக்கிய நிகழ்ச்சிகள் உள்ளடக்கிய மாங்கனி திருவிழா நடத்தப்படுகிறது. திருவிழாவின் முதல் நாளாக நேற்று முன்தினம் மாப்பிள்ளை அழைப்புடன் மாங்கனி திருவிழா தொடங்கியது. இதில் நேற்று முன்தினம் இரவு கைலாசநாதர் கோயிலில் மாலை அணுக்ஞை, விக்னேஸ்வர பூஜை நடந்தது. திருக்கல்யாண வைபவத்திற்காக பரமதத்தர், ஆற்றங்கரை சித்தி விநாயகர் கோயிலில் இருது மாப்பிள்ளை கோலத்தில் ஊர்வலமாக இரவு அம்மையார் மண்டபத்துக்கு எழுந்தருளும் நிகழ்ச்சி நடைபெற்றது.

அதனை தொடர்ந்து, நேற்று காலை காரைக்கால் அம்மையார் மணிமண்டபத்தில் மணமகன் பரமதத்தர் பட்டாடை, நவமணி மகுடம் ஆபரணங்கள் அணிந்து குதிரை வாகனத்தில் மாப்பிள்ளை கோலத்தில் மணமேடைக்கு அழைத்து வரப்பட்டார். பின்னர் புனிதவதியார் பட்டுப் புடவை உடுத்தி மணக் கோலத்தில் எழுந்தருளினார். தொடர்ந்து, தமிழ் பாரம்பரியப்படி திருமண மேடையில் மாப்பிள்ளை வீட்டாருக்கு மணமகள் வீட்டார் சுவரு விக்கப்பட்டு தாம்பூலம் மாற்றிக் கொண்டனர்.

பின்னர், சிறப்பு யாகம் வளர்க்கப்பட்டு திருமண விழா விற்கு சடங்குகள் நடந்தது. காலை 10.30 மணிக்கு மேளதாளங்கள் முழங்க கோயில் குருக்கள் புனிதவதியாருக்கு மாங்கல்யம் அணிவித்தார். அதன்பின், மகா தீபாராதனை நடைபெற்றது. திருக்கல்யாண வைபவத்தில் வந்த ஆயிரக்கணக்கான பக்தர்களுக்கு அமைச்சர் திருமுருகன் மாங்கல்யம், மஞ்சள், குங்குமம், மாங்கனிகள் கூடிய தாம்பூலப் பை வழங்கினார்.

நிகழ்ச்சியில் நாஜிம் எம்எல்ஏ, டிஐஜி சத்தியசுந்தரம், சீனியர் எஸ்பி லட்சுமி சவுஜன்யா, சப்-கலெக்டர் வெங்கட கிருஷ்ணன் மற்றும் ஆயிரக்கணக்கான பக்தர்கள் கலந்து கொண்டனர். தொடர்ந்து மாலையில் கைலாசநாதர் கோயில் பிச்சாண்டவர் வெள்ளை சாற்றுடன் வெதாண்டவம் நடைபெற்றது. திருவிழாவின் முக்கிய நிகழ்வான பிச்சாண்டவர் பவழக்கால் சப்பரத்தில் எழுந்தருளி வீதி உலா மற்றும் மாங்கனி இறைத்தல் நிகழ்ச்சி இன்று நடக்கிறது. இதில் பக்தர்கள், தங்களது வேண்டுதல்கள் நிறைவேற வீட்டு மாடிகளில் நின்று மாங்கனிகளை வாரி இறைப்பர். அப்போது பொதுமக்கள் மாங்கனிகளை லாவி பிடித்து வீட்டுக்கு எடுத்து செல்வது வழக்கம். மாங்கனி திருவிழாவை முன்னிட்டு 300க்கும் மேற்பட்ட போலீசார் பாதுகாப்பு பணியில் ஈடுபட்டுள்ளனர். மாங்கனி திருவிழாவை முன்னிட்டு இன்று உள்ளூர் விடுமுறையும், அதற்கு ஈடாக செய்யும் வேலை நாளாக வரும் 19ம் தேதியும் அறிவிக்கப்பட்டுள்ளது.

'லாக்கிங்' செல்லும் பொதுமக்கள் பாதுகாப்பு கருதி ஹெலிபேடு மைதானத்தில் வாகனங்களுக்கு தடை

அனைவரும் ஒத்துழைக்க எஸ்.எஸ்.பி., கலைவாணன் வேண்டுகோள்



லஸ்பேட்டை ஹெலிபேடு மைதானத்திற்குள் வாகனிய் செல்லும் பொதுமக்களின் பாதுகாப்பு கருதி, வாகனங்கள் செல்ல தடை விதிக்கப்பட்டுள்ளதைபொட்டி, போலீசார் பாதுகாப்பு பணியில் ஈடுபட்டுள்ளனர்.

புதுச்சேரி, ஜூலை 20–

'வாக்கிங்' செல்லும் பொதுமக்களின் பாதுகாப்பு கருதி, ஹெலிபேடு மைதானத்திற்குள் வாகனங்கள் செல்ல தடை விதிக்கப்பட்டுள்ளது. இது உடனடியாக அமலுக்கு வந்துள்ள சூழ்நிலையில் போலீசாரின் முடிவிற்கு அனைவரும் ஒத்துழைப்பு தர வேண்டும்.

தைமான் விளக்கு அமைத்த பிறகு மாலை பேட்டை மைதான நேரம் நம் முற்றிலும் மாறி விட்டது. புதுபொலிவு பெற்றுள்ளது. நிறைய காலையிலும், மாலையிலும் அதிக்கைகளாக மக்கள் வாக்கிங், உடற்பயிற்சி மேற்கொள்கிறார்கள்.

பொதுமக்கள் 'வாக்கிங்' செல்வதற்கு வசதிக்காக ஹெலிபேடு மைதானத்தின் நடுப்பகுதியிலும் ஜிம் பு சாதனங்கள் போடப்பட்டுள்ளன.

இந்த மாலையில் நேரம்பத்துடன் 'வாக்கிங்' செல்லும் மக்கள் அங்கும் கூடுகின்றனர்.

'வாக்கிங்' செல்லும் மக்களின் பாதுகாப்பு கருதி ஐ.ஜி., சத்தியசுந்தரம், எஸ்.பி., கலைவாணன் ஆகியோர் உத்தரவின்பேரில் ஹெலிபேடு மைதானத்திற்கும் மாலை ம மணி முதல் இரவு மணி வரை வாகனங் செல்ல தடை விதிக்கப் ட்டுள்ளது.

இந்த தடை உத்தரவு உடனடியாக அமலுக்கு வந்துள்ளது. இதனால் இரவு நேரங்களில் காப்பியர்கள், முதியோர்கள் என பலரும் வாக்கிங் செல்கின்றனர். மைதானம் வெளிச்சத்தில் சிறுவர்கள், குழந்தைகளும் ஓடி ஆடி விளையாடுகின்றனர்.

ஆனால் இவர்களை பற்றி கவலைப்படாமல் பைக் மற்றும் கார்கள் அச்சுறுத்தும் வேகத்தில் செல்வதால், பொதுமக்களின் உயிருக்கு அச்சுறுத்தல் ஏற்பட்டுள்ளது. எனவே பொதுமக்களின் பாதுகாப்பு கருதி இந்த முடிவு எடுக்கப்பட்டுள்ளது. போலீசார் முடிவிற்கு பொதுமக்கள் அனைவரும் முழு ஒத்துழைப்பு தர வேண்டும்.



எஸ்.எஸ்.பி., கலைவாணன்

அனைவரும் ஒத்துழைக்க வேண்டும்

ஹெலிபேடு மைதானத்தில் மாலை நேரங்களில் காப்பியர்கள், முதியோர்கள் என பலரும் வாக்கிங் செல்கின்றனர். மைதானம் வெளிச்சத்தில் சிறுவர்கள், குழந்தைகளும் ஓடி ஆடி விளையாடுகின்றனர்.

ஆனால் இவர்களை பற்றி கவலைப்படாமல் பைக் மற்றும் கார்கள் அச்சுறுத்தும் வேகத்தில் செல்வதால், பொதுமக்களின் உயிருக்கு அச்சுறுத்தல் ஏற்பட்டுள்ளது. எனவே பொதுமக்களின் பாதுகாப்பு கருதி இந்த முடிவு எடுக்கப்பட்டுள்ளது. போலீசார் முடிவிற்கு பொதுமக்கள் அனைவரும் முழு ஒத்துழைப்பு தர வேண்டும்.

புதுச்சேரியில் சிட்பண்ட் கம்பெனி நடத்தி

400 பேரிடம் ரூ.3 கோடி மோசடி: கம்பெனி இயக்குனர்கள் 2 பேர் கைது

சிபிசிஐடி போலீசார் அதிரடி நடவடிக்கை



புதுச்சேரியில் சிட்பண்ட் கம்பெனி நடத்தி பலகோடி மோசடி செய்த வழக்கில் கம்பெனி இயக்குனர்கள் 2 பேரை சிபிசிஐடி போலீசார் கைது செய்தனர்.

புதுச்சேரி, ஜூலை 10: புதுச்சேரியில் சிட்பண்ட் கம்பெனி நடத்தி 400 பேரிடம் ரூ.3 கோடி மோசடி செய்த வழக்கில் கம்பெனி இயக்குனர்கள் 2 பேரை சிபிசிஐடி போலீசார் கைது செய்தனர்.

புதுச்சேரியில் கடந்த 2018ல் தனியார் சிட்பண்ட் நிறுவனம் நடத்தி, சுமார் 400க்கும் மேற்பட்ட பொது மக்களிடம் ரூ.3 கோடிக்கு மேல் பணத்தை ஏமாற்றி மோசடி செய்யப்பட்ட சம்பவம் குறித்த புகாரின்பேரில் சிபிசிஐடி போலீசார் வழக்கு பதிந்து விசாரணை நடத்தினர். இவ்வழக்கில் முக்கிய குற்றவாளிகளான கர்நாடகா மற்றும் கேரளாவை பூர்வீகமாக கொண்டு, சென்னையில் வசித்து வந்த கம்பெனியின் இயக்குனர்கள் கிருஷ்ணபிரசாத் (52), எலிகண்ட் வில்லா, அவரது மனைவி சுமனா (50), வேணு (57) ஆகிய 3 பேர் கைது செய்யப்பட்டு சிறையில் அடைக்கப்பட்டனர். விசாரணையில் அவர்கள், சென்னையை தலைமை அலுவலகமாக கொண்டு தமிழ்நாடு, ஆந்திரா, தெலுங்கானா, கேரளா, கர்நாடகா, புதுச்சேரி உள்ளிட்ட 7 மாநிலங்களில் சுமார் 200க்கும் மேற்பட்ட கிளைகள் நடத்தி வந்ததும், புதுச்சேரியில் சுமார் 2000ல் இருந்து மேற்படி சிட்டு கம்பெனியை நடத்தி வந்ததும், புதுவையை சேர்ந்த சுமார் 400க்கும் மேற்பட்ட வாடிக்கையாளர்களிடம் இருந்து ரூ.3 கோடிக்கு மேல் ஏமாற்றி இருப்பதும் தெரியவந்தது.

இவ்வழக்கில் தலைமறைவாகியிருந்த மோசடி குற்றவாளிகளை பிடிக்க குற்றம் மற்றும் புலனாய்வு சீனியர் எஸ்பி பிரவீன்குமார் நிர்பாத், சிபிஜிஐ எஸ்பி ஜிந்தா கோதண்டராமன், இன்ஸ்பெக்டர் பாபுஜி வழிகாட்டுதலின்படி, எஸ்ஐ செந்தில்குமார் தலைமையிலான போலீசார் இவர் விசாரணை நடத்தியதில் கம்பெனியின் மேலும் 2 இயக்குனர்களான கர்நாடகா மாநிலம் கூர்க் பகுதியை சேர்ந்த விக்கி (எ) சுருட்டையா (45), ஜெயபிரகாஷ் (46) ஆகிய 2 பேரையும் பெங்களூருவில் நேற்று கைது செய்தனர். இவர்கள், சென்னை மற்றும் புதுச்சேரியில் சிட்பண்ட் நடத்தி மோசடி செய்திருப்பதும், கடந்த ஒரு ஆண்டாக பெங்களூருவில் தங்கி இருந்ததும் தெரியவந்தது. இவர்கள் மீது பலவேறு மாநிலங்களில் 15 வழக்குகள் இருப்பது தெரியவந்தது. இதையடுத்து 2 பேரையும் புதுச்சேரி கோர்ட்டில் ஆஜர் படுத்தி சிறையில் அடைத்தனர். மோசடி வழக்கில் மேலும் சிலரை தேடி வருகின்றனர்.

பொதுமக்கள் தவறவிட்ட 18 போன்கள் ஒப்படைப்பு



சைபர் கிரைம் போலீஸ் நிலையத்தில் நடந்த மக்கள் மன்றம் நிகழ்ச்சியில், மக்கள் தவறவிட்ட மொபைல் போனை மீட்டு, உரியவர்களிடம் எஸ்.பி., பாஸ்கரன் வழங்கினார். அருகில், இன்ஸ்பெக்டர்கள் தியாகராஜன், கீர்த்தி.

புதுச்சேரி, ஜூலை 13- புதுச்சேரி சைபர் கிரைம் போலீஸ் நிலையத்தில் மக்கள் மன்றம் நிகழ்ச்சி எஸ்.பி., பாஸ்கரன் தலைமையில் நடந்தது.

இன்ஸ்பெக்டர்கள் தியாகராஜன், கீர்த்தி மற்றும் போலீசார் கலந்து கொண்டனர். இதில், 25க்கும் மேற்பட்ட பொதுமக்கள் பங்கேற்று, தங்களுடைய புகார் மற்றும் குறைகளை தெரிவித்தனர்.

இதில், சைபர் மோசடி கும்பலிடம் இழந்த பணத்தை விரைவில் மீட்டுதர வேண்டும் என, கோரிக்கை வைத்தனர். இதையடுத்து, எஸ்.பி., பாஸ்கரன், பொதுமக்கள் புகார்கள் மீது உடனடியாக நடவடிக்கை எடுக்குமாறு போலீசாருக்கு உத்தரவிட்டார்.

தொடர்ந்து, பொதுமக்கள் தவறவிட்ட 4 லட்சம் ரூபாய் மதிப்பிலான 18 மொபைல் போன்கள் மீட்கப்பட்டு, உரியவர்களிடம் ஒப்படைக்கப்பட்டது.

எஸ்.பி., பாஸ்கரன் கூறுகையில், 'சமூக வலைதளங்களில் தெரியாத நபர்கள் கூறும் ஆன்லைன் டிரேடிங் சம்பந்தமான அறிவுரைகளை நம்பவேண்டாம். மும்பை, டில்லி போலீஸ், சி.பி.ஐ., ட்ராய் இருந்து பேசுவதாக கூறி நமக்களுக்கு அழைப்புகள் வரலாம். இது சைபர் மோசடிக்காரர்கள் உங்களை பயமுறுத்தி பணத்தைப் பறிக்கும் முயற்சி. ஆகையால் இதுபோன்று அழைப்புகள் வந்தால் உடனடியாக அழைப்பை துண்டிக்கவும்.

சமூக வலைதளங்களில் வீட்டிலிருந்தே பணம் சம்பாதிக்கலாம் என்று வரும் விளம்பரத்தை நம்பி யாரும் பணம் முதலீடு செய்ய வேண்டாம்' என்றார்.

அதிவேகத்துக்கு ரூ.1,000 அபராதம் விதிப்பு

பேருந்து, லாரிகளில் 20 ஏர் ஹாரன்கள் பறிமுதல்

புதுச்சேரி போக்குவரத்து போலீஸ் அதிரடி



புதுச்சேரியில் தடையை மீறி பேருந்துகளில் பொருத்தப்பட்டிருந்த ஏர் ஹாரன்களை போக்குவரத்து போலீசார் சோதனை நடத்தி பறிமுதல் செய்தனர். இடம்: எல்லைபிள்ளைச்சாவடி.

புதுச்சேரி, ஜூலை 18: புதுச்சேரியில் பேருந்து, லாரிகளில் ஒலிமாசு ஏற்படுத்தி வந்த ஏர் ஹாரன்களை போக்குவரத்து போலீசார் அதிரடியாக பறிமுதல் செய்தனர். மேலும் ஓவர் ஸ்பீடுக்கும் ரூ.1,000 அபராதம் விதித்தனர்.

புதுச்சேரியில் பேருந்து, லாரி உள்ளிட்ட கனரக வாகனங்களில் ஏர் ஹாரன்கள் பொருத்தப்பட்டு ஒட்டுவது வழக்கமாகி விட்டது. சாலைகளில் செல்லும்போது ஏர் ஹாரன் சத்தத்தால் வாகன ஓட்டிகளின் கவனம் தடுமாறுகிறது. விபத்துக்களுக்கு இதுவும் ஒரு காரணமாக இருக்கிறது. ஒலிமாசுவும் ஏற்படுகிறது. இதுகுறித்து கோரிமேடு போக்குவரத்து போலீசாருக்கு தொடர்ந்து புகார்கள் வந்தது. இதையடுத்து இன்ஸ்பெக்டர் சுரேஷ்பாபு தலைமையில் சப்-இன்ஸ்பெக்டர் இளவரசன் மற்றும் போக்குவரத்து போலீசார் நேற்று எல்லைபிள்ளைச்சாவடி அரசு குழந்தைகள் மற்றும் மகளிர் மருத்துவமனை எதிரே அதிரடி சோதனை நடத்தினர். காலை 10.30 மணி முதல் மதியம் 12.30 மணி வரை சுமார் 100க்கும் மேற்பட்ட பேருந்து, லாரிகளில் சோதனை செய்தனர். இதில் 20 வாகனங்களில் இருந்து 25க்கும் மேற்பட்ட ஏர் ஹாரன்களை போலீசார் பறிமுதல் செய்தனர். இது தொடர்பாக 20 வழக்குகள் பதிவு செய்தனர். தடையை மீறி ஏர் ஹாரன் பொருத்தப்பட்ட வாகனங்களுக்கு தலா ரூ.1,000 அபராதம் விதித்தனர். அதேபோல், அதிவேக வாகன ஓட்டிகள் 30 பேருக்கு தலா ரூ.1,000 அபராதம் விதித்தனர். போக்குவரத்து போலீசாரின் இந்த அதிரடி நடவடிக்கையால் அங்கு பரபரப்பு ஏற்பட்டது.

இந்து முன்னணி நிர்வாகி கொலை வழக்கு கைதான 10 பேர் சிறையில் அடைப்பு



சொத்து தகராறில் இந்து முன்னணி நிர்வாகியை, கொலை செய்த அவரது உறவினர் உட்பட 10 பேரை போலீசார் சிறையில் அடைத்தனர்.

புதுச்சேரி, ஜூலை 25- சொத்து தகராறில் இந்து முன்னணி நிர்வாகியை, கொலை செய்த அவரது உறவினர் உட்பட 10 பேரை போலீசார் நேற்று சிறையில் அடைத்தனர்.

எல்லைப்பிள்ளைசாவடி, சித்தானந்தா நகரைச் சேர்ந்தவர் துரை, 48; இந்து முன்னணி நகர செயற்குழு உறுப்பினர். இவர், கடந்த 22ம் தேதி படுகொலை செய்யப்பட்டார்.

ரெட்டியார்பாளையம் போலீசார் வழக்குப் பதிந்து விசாரணை நடத்தினர். அதில், கிடைத்த தகவலின் பேரில், எல்லைப்பிள்ளைச்சாவடி சூர்யா, 23; நாகராஜ், 25; குயவர் பாளையம் கவுதம், 20; ஸ்ரீதரன், 24; மணிமாறன், 22; திண்டிவனம் நரேஷ்குமார், 23; லாஸ்பேட்டை அருள்பிரகாஷ், 25; கோவிந்தசாலை கிருஷ்ணகுமார், 21; கொம்பாக்கம் டேனியல், 22, மற்றும் 17 வயது சிறுவன் உட்பட 10 பேரை நேற்று முன்தினம் கைது செய்தனர்.

விசாரணையில், சூரியாவின் தந்தையான திருவேங்கடத்திற்கு 2 மனைவிகள். அதில், எல்லைப்பிள்ளைச்சாவடி, 100 அடி சாலையில் உள்ள தனது இடத்தின் முன் பகுதியை முதல் மனைவியின் மகளான ரேகாவிற்கும், தாய் சித்ராவிற்கும் எழுதி கொடுத்துள்ளார். இதன் காரணமாக இரு குடும்பத்திற்கும் தகராறு ஏற்பட்டது.

இதன் காரணமாக சூரியா தனது நண்பர்களுடன் சேர்ந்து கடந்த 22ம் தேதி துரையை வெட்டி கொலை செய்தது தெரியவந்தது.

இதையடுத்து, கொலைக்கு பயன்படுத்திய 4 கத்திகள், 3 பைக்குகள், 2 மொபைல் போன்களை போலீசார் பறிமுதல் செய்தனர். கைது செய்யப்பட்ட 10 பேரையும் நேற்று கோர்ட்டில் ஆஜர்படுத்தி, காலாப்பட்டு சிறையில் அடைத்தனர்.



காரைக்கால் நகர போலீஸ் நிலையத்தில் டி.ஐ.ஜி. சத்தியசுந்தரம் பொதுமக்களிடம் குறைகளை கேட்டறிந்த காட்சி.

ரவுடிகள், கூலிப்படைகளுக்கு எதிராக கடும் நடவடிக்கை

போலீஸ் டி.ஐ.ஜி. சத்தியசுந்தரம் உறுதி

காரைக்கால், ஜூலை 13- ரவுடிகள், கூலிப்படைகளுக்கு எதிராக கடும் நடவடிக்கை எடுக்கப்படும் என்று போலீஸ் டி.ஐ.ஜி. சத்தியசுந்தரம் கூறினார்.

மக்கள் மன்றம்

வாரந்தோறும் சனிக்கிழமைகளில் அனைத்து போலீஸ் நிலையங்களிலும் 'மக்கள் மன்றம்' என்ற பெயரில் பொதுமக்கள் குறை தீர்க்கும் கூட்டம் நடத்தப்பட்டு வருகிறது. அதன்படி நேற்று காரைக்கால் நகர போலீஸ் நிலையத்தில் மக்கள் மன்றம் நிகழ்ச்சி நடந்தது.

புதுச்சேரி போலீஸ் டி.ஐ.ஜி. சத்தியசுந்தரம் கலந்து கொண்டு பொதுமக்களிடம் இருந்து புகார் மனுக்களை பெற்றார். குறும்பப் பிரச்சினைகள், வெளிநாடுகளில் வேலை வாங்கித் தருவதாக பண மோசடி, நகைகள் மோசடி உள்ளிட்ட பல்வேறு புகார்கள் வரப்பெற்றன. இதில் புகார்கள் மீது விசாரணை நடத்தி நடவடிக்கைகளும் எடுக்கும்படி போலீஸ் அதிகாரிகளுக்கு அறிவுறுத்தினார்.

இதைத்தொடர்ந்து இரண்டு மற்றும் தொலைந்து போன 30 லட்சம் மதிப்பிலான 53 செல்போன்களை உரியவர்களிடம் ஒப்படைத்தார். பின்னர் அவர் நிருபர்களிடம் கூறியதாவது:-

மக்கள் மன்றம் மூலம் பொதுமக்களின் பிரச்சினைகள் உடனடியாக தீர்க்கப்பட்டு வருகின்றன. மேலும் சாலை விபத்தில் காயம் அடைந்தவர்களை உடனடியாக அரசு அல்லது தனியார் மருத்துவமனைகளில் சேர்த்தால் சாலைப்போக்குவரத்து மற்றும் நெடுஞ்சாலைகள் அமைச்சகத்தின் பணமில்லா சிகிச்சை இட்டத்தின் வாயிலாக இலவசமாக காப்பீட்டு தொகையாக ரூ.1.5 லட்சம் வரை வழங்கப்படுகிறது. ஆதலால் இத்திட்டத்தை அனைவரும் பயன்படுத்திக் கொள்ள வேண்டும்.

ஆயுதங்கள் நிரந்தர

சைபர் குற்றங்கள் புதுச்சேரி மாநிலம் மட்டுமல்லாமல் இந்தியா முழுவதும் நடைபெற்று வருகிறது. குறிப்பாக வேலைவாங்கித் தருவதாகவும் பங்குச்சந்தை முதலீடு போன்ற பல்வேறு முறைகளில் மக்களை ஏமாற்றுகின்றனர். இதில் பொதுமக்கள் மாநிலம் இதில் விட வேண்டாம்.

கடந்த சில தாட்களுக்கு முன் ஜிப்மர் மருத்துவமனையில் வேலைவாங்கித் தருவதாக கூறி பலரிடம் பணம் மோசடி செய்யப் பட்டது. இதுதொடர்புடைய 3 பேரை கைது செய்துள்ளோம். மேலும் இந்த மோசடியின் தொடர்புள்ள மேலும் சிலரை போலீசார் தேடி வருகின்றனர்.

கூலிப்படைகளுக்கு எதிராக நடவடிக்கை

புதுச்சேரி போலீசார் சார்பில் ரவுடிகள் மற்று

டி.ஆர்.பட்டினம் காவல் நிலையத்துக்கு விருது

சீனியர் எஸ்பி உட்பட 29 போலீசாருக்கு பதக்கம்

புதுச்சேரி, ஆக. 16: புதுச்சேரி கடற்கரை சாலையில் நடந்த சுதந்திர தினவிழாவில் சிறப்பாக பணியாற்றிய காவலர்களுக்கும், சிறந்த காவல் நிலையத்துக்கும் முதல்வர் ரங்கசாமி பதக்கம் மற்றும் விருது வழங்கி கவுரவித்தார். இதில் சீனியர் எஸ்பி அனிதா ராய், ஐய்வு பெற்ற எஸ்பி வீரவல்லபன், டிஜிபி அலுவலக இன்ஸ்பெக்டர் விஸ்வநாதன் ஆகியோருக்கு குடியரசு தலைவரின் காவல் பதக்கமும், மங்களம் காவல் நிலைய எஸ்-இன்ஸ்பெக்டர் பெரியசாமி, காவல் தலைமையக சப்-இன்ஸ்பெக்டர் சிந்து, ஏஎஸ்ஐ சந்திரமொழி, மாகே காவல் நிலைய ஏஎஸ்ஐ மனோஜ்குமார் ஆகியோருக்கு முதலமைச்சரின் காவல் பதக்கம் வழங்கப்பட்டது.

போக்குவரத்து காவல் நிலைய சப்-இன்ஸ்பெக்டர் செருநூக்கா ராஜூ, மாகே கட்டோர காவல் நிலைய சப்-இன்ஸ்பெக்டர் சுனில் குமார் மூனாங்கடியில், லாஸ்பேட்டை சப்-இன்ஸ்பெக்டர் புஷ்பலிங்கம், கோட்டுச்சேரி காவல் நிலைய ஏஎஸ்ஐ ஆரோக்கியசாமி, காவலர் பயிற்சி பள்ளி ஏஎஸ்ஐ ரஜினி, டிஜிபி அலுவலக தலைமை காவலர் விஸ்வகேது, ஐஜி அலுவலக தலைமை காவலர் மனோஜி, காட்டேரிக்குப்பம் காவல் நிலைய தலைமை காவலர் ஜெகதீசன், வில்லியனூர் காவல் நிலைய தலைமை காவலர் சபரி, காவலர் பயிற்சி பள்ளி தலைமை காவலர் ராமராஜா, தன்வந்தரி நகர் காவல் நிலைய தலைமை காவலர் வல்லத்தான், பிஎபி பிரிவு தலைமை காவலர் முருகன், குற்றப்பதிவு பிரிவு தலைமை காவலர் தாமோதிரன், காவல் தலைமை இட தலைமை காவலர் பிர காஷ், சிறப்பு பிரிவு தலைமை காவலர் ஹாஜா குதுப்தின், ஆயுதப்படை பிரிவு மோகன், ஐஆர்பிஎன் ஏஎஸ்ஐகள் ரமேஷ், பார்த்திபன், வினோத ஆகிய 20 பேருக்கு ராஜீவ் காந்தி காவல் பதக்கம் வழங்கப் பட்டது.

சிறந்த ஊர்க்காவ பணிக்கான மத்திய உள்துறை அமைச்சரி காவல் பதக்கம் மற்று பாராட்டு சான்றிதழ் ஊர்க்காவல் படை க கள் கோபு, சரத்பாபு ஆகியோருக்கு வழங் கப்பட்டது. மேலும், தலைமை செயலரின் சிறந்த காவல் நிலை துக்கான விருது கா கால் டி.ஆர்.பட்டின காவல் நிலையத்துக் வழங்கப்பட்டது. இ விருதை டி.ஆர்.பட்டி னம் காவல் நிலைய இன்ஸ்பெக்டர் முரு பெற்றுக் கொண்டா

புதுவையில் காரகுல மவறற் தினம

போர்வீரர் நினைவு சின்னத்தில் முதல்வர், அமைச்சர்கள் அஞ்சலி



► காரில் வெற்றி தினத்தை முன்னிட்டு புதுச்சேரி போர் வீரர்கள் நினைவு சின்னத்தில் முதல்வர் ரங்கசாமி, சபாநாயகர் செல்வம், அமைச்சர்கள் நமச்சிவாயம், லட்சுமிநாராயணன், திருமுருகன், துணை சபாநாயகர் ராஜவேலு, அரசு கொறடா ஏகேடி.ஆறுமுகம், எம்எல்ஏக்கள் பாஸ்கர் (எ) தட்சிணாமூர்த்தி, கேஎஸ்பி.ரமேஷ், லட்சுமிகாந்தன் ஆகியோர் மலர் வளையம் வைத்து அஞ்சலி செலுத்தினர்.

புதுச்சேரி, ஜூலை 27: புதுச்சேரி அரசு சார்பில் கார்கில் வெற்றி தினம் நேற்று கொண்டாடப்பட்டது. இதையொட்டி கடற்கரை சாலையில் பிரெஞ்சு தூதரகம் எதிரேவுள்ள போர் வீரர்கள் நினைவு சின்னத்தில் முதல்வர் ரங்கசாமி மலர் வளையம் வைத்து, கார்கில் போரில் உயிர் நீத்த வீரர்களுக்கு அஞ்சலி செலுத்தினார்.

தொடர்ந்து, சபாநாயகர் செல்வம், உள்துறை அமைச்சர் நமச்சிவாயம், பொதுப் பணித்துறை அமைச்சர் லட்சுமிநாராயணன், குடிமைப்பொருள் வழங்கல் மற்றும் நுகர்வோர் விவகாரங்கள் துறை அமைச்சர் திருமுருகன், துணை சபாநாயகர் ராஜவேலு, அரசு கொறடா ஏகேடி.ஆறுமுகம், எம்எல்ஏக்கள் பாஸ்கர் (எ) தட்சிணாமூர்த்தி, கேஎஸ்பி.ரமேஷ், லட்சுமிகாந்தன், தலைமை செயலர் சரத் சவுகான், சட்டம் ஒழுங்கு டிஜிபி சத்தியசுந்தரம், அதிகாரிகள் மற்றும் முன்னாள் ராணுவ வீரர்கள் பலரும் போர்வீரர் நினைவுச் சின்னத்திற்கு மலர் வளையம் வைத்து மரியாதை செலுத்தினர். தியாகிகளின் நினைவாக 2 நிமிட மவுன அஞ்சலி செலுத்தப்பட்டது.

இதேபோல், புதுச்சேரி முப்படை தாண்னுவ வீரர்கள் மற்றும் வீரதீரச் செயல் புரிந்த ஆண்டு சார்பில் 26ம் ஆண்டு கார்கில் வெற்றி தினவிழா சங்க தலைவர் மோகன் குமார் தலைமையில் நடந்தது. இதில் முன்னாள் ராணுவ வீரர்கள் பலரும் கலந்து கொண்டு நினைவு சின்னத்தில் மலர் வளையம் வைத்து மலர்தூவி அஞ்சலி செலுத்தினர்.



► கார்கில் நினைவு சின்னத்துக்கு வீர வணக்கம் செலுத்திய முதல்வர் ரங்கசாமி.

இந்திய கடற்படை கண்ணில் மண்ணை தூவி இலங்கைக்கு கஞ்சா கடத்தல்

இலங்கையை சேர்ந்த 2 பேர் உள்பட 5 பேர் கைது படகு, 5 சொகுசு கார், 2 லாரிகள் பறிமுதல்



► இலங்கைக்கு கஞ்சா கடத்த முயன்ற 5 பேரை போலீசார் கைது செய்தனர். அந்தப் படம் பறிமுதல் செய்யப்பட்ட படகை புதுச்சேரி சப்டிவிஷனல் மாஜிஸ்திரேட்டும், சீனியர் எஸ்பி. லட்சுமி சவுஜன்யா ஆகியோர் பார்வையிட்டனர்.

காரைக்கால், ஜூலை 25: காரைக்கால் மாவட்டம் கோட்டுச்சேரி பட்டினத்தில் கடந்த மே மாதம் தேதி ஒரு வீட்டில் இலங்கைக்கு கடத்துவதற்காக பதுக்கி வைக்கப்பட்டிருந்த 304 கிலோ கஞ்சாவை போலீசார் கைப்பற்றினர். மேலும் இதுதொடர்பாக 2 பேரை கைது செய்து, ரூ.1.5 கோடி மதிப்பிலான 304 கிலோ கஞ்சாவை பறிமுதல் செய்தனர்.

இதைத்தொடர்ந்து, புதுச்சேரி மாவட்டம் மண்ணாடிபட்டு பகுதியில் இருந்து கஞ்சா கடத்தப்படுவதாக காரைக்கால் மாவட்ட போலீசாருக்கு தகவல் கிடைத்தது. இதையடுத்து, காரைக்கால் மாவட்ட எஸ்பி பிரியங்கா நங்கரு தலைமையிலான போலீசார் மற்றும் தனிப்படை போலீசார் கடந்த 23ம் தேதி இரவு முதல் கண்காணிப்பில் ஈடுபட்டனர்.

அப்போது, புதுச்சேரி மாநிலம் பாகூர் அருகே மாநில எல்லைப் பகுதியில் சந்தேகத்திற்கிடமான முறையில் நின்றுகொண்டிருந்த 5 பேரை போலீசார் பிடித்து விசாரித்தனர். அதில், அவர்கள் இலங்கை மன்னார் மாவட்டத்தை சேர்ந்த நிஸ்மி மற்றும் முகமது ஜெஸ்மின் என்பதும், இவர்கள் இலங்கைக்கு கஞ்சா கடத்த முயன்றதும் தெரியவந்தது. இதையடுத்து, அவர்களிடமிருந்து 2 சொகுசு கார்கள், 2 லாரிகள் மற்றும் 5 செல்போன்களை பறிமுதல் செய்தனர்.



► கைது செய்யப்பட்டவர்களிடமிருந்து பறிமுதல் செய்யப்பட்ட வாகனங்கள் மற்றும் லாரி.

இதுகுறித்து நிஸ்மி மற்றும் முகமது ஜெஸ்மின் ஆகியோர் அளித்த தகவலின்பேரில் இலங்கை தமிழக பகுதி வழியாக காரைக்கால், நாகை கள்ளிட்ட கடலோர பகுதிகளில் இறக்கி இலங்கைக்கு கடத்த திட்டமிட்டிருந்தது தெரியவந்தது. இதையடுத்து, அவர்களிடமிருந்து 2 சொகுசு கார்கள், 2 லாரிகள் மற்றும் 5 செல்போன்களை பறிமுதல் செய்தனர்.

இதைத்தொடர்ந்து நிஸ்மி மற்றும் முகமது ஜெஸ்மின் ஆகியோர் அளித்த தகவலின்பேரில் இலங்கை தமிழக பகுதி வழியாக காரைக்கால், நாகை கள்ளிட்ட கடலோர பகுதிகளில் இறக்கி இலங்கைக்கு கடத்த திட்டமிட்டிருந்தது தெரியவந்தது. இதையடுத்து, அவர்களிடமிருந்து 2 சொகுசு கார்கள், 2 லாரிகள் மற்றும் 5 செல்போன்களை பறிமுதல் செய்தனர்.

கடலில் வீசப்பட்ட கஞ்சா பொட்டலங்கள்

இலங்கையை சேர்ந்த 2 பேரிடம் நடத்தப்பட்ட விசாரணையில், இலங்கையில் உள்ள தனது உறவினர் சேவ்குமார் (40), திருகோணமலையை சேர்ந்த முகமது (39) ஆகியோர் கடந்த 2 ஆண்டுகளாக தமிழக மற்றும் காரைக்கால் பகுதியில் இருந்து பல முறை கஞ்சா கடத்தி வந்ததும், இதில் கடலோர காவல் படை, கடலோர காவல் போலீசார் தங்களை துரத்தி வருவதை அறிந்ததும் கஞ்சா பொட்டலங்களை கடலில் வீசியதும் தெரிய வந்தது. இதுகுறித்து காரைக்கால் மாவட்ட போலீசார் வழக்குப்பதிவு செய்து, தப்பியோடிய 3 பேரை தேடி வருகின்றனர்.

முக்கிய குற்றவாளிகளை பிடிக்க நடவடிக்கை

புதுச்சேரி ஜிஎச் சந்திரசேகரன் கூறுகையில், மீனவர்களை மேற்கொண்டு பரிமுதல் செய்து பொருட்களை ஆய்வு மேற்கொண்டதில், பின்னர் நெருக்கமான வகையில், காரைக்கால் போலீசார் துணிச்சலாக செயல்பட்டு இந்த கடத்தலை தடுத்துள்ளனர். மேலும் இந்த கடத்தல் முக்கியமான இலங்கையை சேர்ந்த சென் உட்பட 3 பேர் கஞ்சா கடத்தல் ஈடுபட்டதாக வெளிவந்துள்ளனர். அவர்களை கைது செய்யும் நடவடிக்கை மேற்கொண்டுள்ளதாகவும் தெரிவித்தார்.

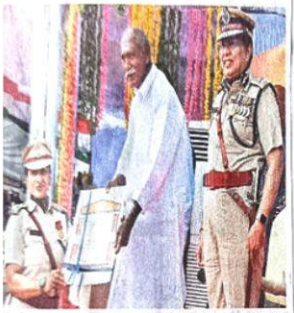

Chief Minister N. Rangasamy presented awards to police officials in recognition of their service during Independence Day celebrations in Puducherry on Friday. S.S.KUMAR

CM presents awards to police officials, government staff for meritorious service

THE HINDU BUREAU
PUDUCHERRY

Police officers, government employees and NCC cadets were presented awards and medals on the occasion of Independence Day celebrations held on Beach Road on Friday.

After his Independence Day address, Chief Minister N. Rangasamy presented President's police medal for meritorious service to IPS officer Anita Roy, currently serving as Senior Superintendent of Police (Headquarters) in Puducherry. K. L Viravallabane, who recently retired as Superintendent of Police and B. Viswanathan, Inspector of Police, currently serving in DGP's office, also received the President's medal for meritorious service.

Mr. Rangasamy presented Chief Minister's medal for best service to Sub Inspector P. Periyasamy and Special Grade Sub Inspec-

service was given to Special Grade Assistant Sub Inspector P. Chandramoth and Special Grade Assistant Sub Inspector V. K Manoj Kumar.

Sub Inspector of Police T. R Pattinam Police Station, M. Murugan received the Chief Secretary's trophy for the best Police Station for the year 2024.

Mr. Rangasamy also presented award for excellence in Public Administration under the category government department institutions to J. Ramesh Chief of Government Pharmacy and K. Ayyappa Medical Superintendent Rajiv Gandhi Governme Women and Children Hospital.

Director of Departme of Women and Child Development P. Muthumee was presented the awa under the category of C Minister's appreciation initiative in Pul Administration.

Three officers receive President's Police Me

EXPRESS NEWS SERVICE
Puducherry

IN a moment of pride for the Union Territory, three officers from the Puducherry police were conferred with the President's Police Medals in recognition of their distinguished and meritorious service, on the occasion of the 78th Independence Day.



IGP Ajit Kumar Singla | SP Saravanan | Inspector R Karthikeyan

Dr Ajit Kumar Singla, IPS (AGMUT cadre), Inspector General of Police, Puducherry, received the medal for Distinguished Service. His career has spanned several critical roles across the country, marked by operational excellence and public service.

Dr Singla began his service as Deputy Commissioner of Police (Election Cell), Delhi, where he ensured smooth and incident-free Assembly and Parliamentary elections, earning commendations from the Lieutenant Governor and State Election Commissioner. He later served as Superintendent of Police in Tirap, Arunachal Pradesh, where his intelligence core NSCN insurgents. For this, he was awarded the State Gold Medal by the Governor of Arunachal Pradesh on Independence Day in 2014.

Currently serving as the head of Puducherry Police, Dr Singla has implemented citizen-centric initiatives like Makkal Mandram (public grievance meetings), Pugar Petty (complaint boxes), Mission Veera Mangai (women's self-defence), and Mission Zero Fatality, besides securing ISO certification for several police stations.

Additionally, Superintendent of Police G Saravanan, posted in Mahe, and Inspector R Karthikeyan, serving at Orleanpet Police Station, were awarded the Police Medal for Meritorious Service.

Karthikeyan has served the force for 23 years, beginning as a constable in 2002. He solved several high-profile cases, including the 2016 murder of a police constable, where he successfully identified a burnt body using scientific techniques.

He also played a significant role in implementing the CCTNS (Crime and Criminal Tracking Network and Systems) project in Puducherry and achieved a major breakthrough in an NDPS case with the seizure of 75 kg of cannabis.

போக்குவரத்து நெரிசலை கட்டுப்படுத்த

மதகடிப்பட்டு நான்கு முனை சந்திப்பில் எம்எல்ஏ, டிஐஜி ஆய்வு



▶ மதகடிப்பட்டு நான்கு முனை சந்திப்பில் அங்காளன் எம்எல்ஏ, டிஐஜி சத்தியசுந்தரம், சீனியர் எஸ்பி நித்யா ஆகியோர் ஆய்வு செய்தனர்.

திருபுவனை, ஆக. 10: புதுச்சேரி- விழுப்புரம் நான்கு வழி சாலையில் மதகடிப்பட்டு நான்கு முனை சந்திப்பு உள்ளது. இப்பகுதியை சுற்றி வங்கிகள், அரசு மற்றும் தனியார் கல்லூரிகள், தனியார் நிறுவனங்கள், மதுபான கடைகள் அமைந்துள்ளன. தினந்தோறும் பல்லாயிரக்கணக்கான பொதுமக்கள், இளைஞர்கள், மாணவ, மாணவிகள் வந்து செல்கின்றனர். இதனால் எந்நேரமும் போக்குவரத்து நெரிசல் மிகுந்த பகுதியாககாணப்படுகிறது. போக்குவரத்து நெரிசலை கட்டுப்படுத்த போக்குவரத்து போலீசார் இருந்தபோதிலும் காலை, மாலை நேரங்களில் போக்குவரத்து நெரிசல் ஏற்படுகிறது. இது குறித்து பொதுமக்கள் உயர் அதிகாரிகளிடம் புகார் தெரிவித்திருந்தனர்.

இந்நிலையில், தொகுதி எம்எல்ஏ அங்காளன், டிஐஜி சத்தியசுந்தரம், சீனியர் எஸ்.பி. நித்யா, போக்குவரத்து எஸ்.பி மோகன்குமார், இன்ஸ்பெக்டர் சண்முகம் ஆகியோர் மதகடிப்பட்டு நான்கு முனை சந்திப்பில் போக்குவரத்து நெரிசலை கட்டுப்படுத்துவது குறித்து ஆய்வு மேற்கொண்டனர். மேலும், அப்பகுதியில் போலீஸ் பூத் அமைக்க வேண்டிய இடம் பற்றியும் ஆலோசனை செய்தனர்.



விருதுக்கு பரிந்துரைக்கப்பட்ட

காவல் நிலையங்களில் போலீஸ் தூப்பிரண்டு ஆய்வு

திருநள்ளாறு, ஜூலை.18- புதுவையில் ஒவ்வொரு ஆண்டும் சுதந்திர தினத்தன்று மாநிலத்தில் சிறந்த காவல் நிலையங்கள் தேர்வு செய்யப்பட்டு விருதுகள் வழங்கப்படுகிறது. அதன்படி இந்த ஆண்டுக்கான விருதுக்கு காரைக்கால் மாவட்டத்தில் இருந்து திருநள்ளாறு, திருப்பட்டினம் காவல் நிலையங்களை காரைக்கால் சீனியர் போலீஸ் சூப்பிரண்டு லட்சுமி சவுஜன்யா காவல்துறை தலைமைக்கு பரிந்துரை செய்துள்ளார்.

அதன்பேரில் புதுச்சேரி போலீஸ் சூப்பிரண்டு ரங்கநாதன் தலைமையிலான தேர்வு குழுவினர் திருநள்ளாறு, திருப்பட்டினம் காவல் நிலையங்களை ஆய்வு செய்தனர். போலீஸ் அதிகாரிகள், போலீசார் சீருடை அணிதல் முறை, அணிவகுப்பு, சட்டநுணுக்கங்களை அறிந்துள்ளனரா? புகார் அளிக்க வருவோரை அணுகும் முறை, மனித உரிமை மீறல் புகார்கள் உள்ளதா? போலீஸ் நிலைய வளாகம் சுகாதாரமாக பராமரிக்கப்படுகிறதா? உள்ளிட்ட பல்வேறு அம்சங்கள் ஆய்வு செய்யப்பட்டது.

இந்த ஆய்வின்போது திருநள்ளாறு இன்ஸ்பெக்டர் செந்தில் குமார், திருப்பட்டினம் இன்ஸ்பெக்டர் மரிய கிறிஸ்டின் பால் மற்றும் போலீஸ் சப்-இன்ஸ்பெக்டர்கள் உடனிருந்தனர்.

பந்த் போராட்டம் எதிரொலி: எல்லையில் பலத்த பாதுகாப்பு

காலாப்பட்டு, ஜூலை 10: ஒன்றிய அரசு அமல்படுத்தியிருக்கும் புதிய தொழிலாளர் சட்டங்களை திரும்பப் பெறுதல், தொழிலாளர்களுக்கு குறைந்த பட்ச ஊதியமாக ரூ.26 ஆயிரம் நிர்ணயம் செய்தல், ஒப்பந்த தொழிலாளர்களுக்கு சம வேலை, சம ஊதியம் வழங்குவதல், பழைய ஓய்வூதிய திட்டத்தை மீண்டும் அமல்படுத்துதல், மூடப்பட்ட பஞ்சாலைகள் மற்றும்



தொழிற்சங்கங்கள் சார்பில் பந்த் போராட்டம் நடந்தது.

இப்போராட்டத்திற்கு இந்தியா கூட்டணி கட்சிகள் ஆதரவு தெரிவித்திருந்தன. இந்த பந்த் போராட்டத்தையொட்டி புதுச்சேரி-தமிழக எல்லையான கனகசெட்டிகுளம் பகுதியில் புதுச்சேரி போலீசார் பாதுகாப்பு பணியில் ஈடுபட்டனர். காலாப்பட்டு பகுதியில்

சுற்றுலா பயணிகளிடம் அத்துமீறலை தடுக்க

கடற்கரையில் துப்பாக்கி ஏந்திய போலீசார் பாதுகாப்பு

புதுச்சேரி, ஜூலை.14- புதுவை கடற்கரையில் சுற்றுலா பயணிகளிடம் அத்துமீறலை தடுக்கதுப் பாக்கி ஏந்திய போலீசார் பாதுகாப்பு பணியில் ஈடுபட்டுள்ளனர்.

சுற்றுலா பயணிகளிடம் அத்துமீறல்

புதுச்சேரிக்கு வார இறுதி நாட்களில் வெளிமாநிலத்தில் இருந்து ஏராளமான சுற்றுலா பயணிகள் வருகை தருவது வழக்கம். அவர்கள் கடற்கரை, பாண்டி மெரினா பீச், பாரதி பூங்கா, மணக்குள விநாயகர் கோவில், அரவிந்தர் ஆசிரமம், அருங்காட்சியகம், சண்டே மார்க்கெட் உள்ளிட்ட பல்வேறு இடங்களுக்கு சென்று பார்வையிடுவார்கள்.

இந்த நிலையில் புதுவைக்கு வரும் வெளிமாநில சுற்றுலா பயணிகளை சிலர் கேலி போன்ற அத்துமீறல்களில் ஈடுபடுவதாக தொடர்ந்து



புதுவை கடற்கரை சாலையில் சுற்றுலா பயணிகளின் பாதுகாப்புக்காக காவல் உதவி மையம் அமைக்கப்பட்டுள்ளதை படத்தில் காணலாம்.

புகார்கள் வந்தது. மேலும் சமூக வலைதளத்திலும் ஏராளமானோர் இதுபற்றி விமர்சனம் செய்தனர்.

துப்பாக்கி ஏந்தி பாதுகாப்பு

இதன் எதிரொலியாக புதுவை போலீஸ் டி.ஜி.பி. ஷாலினி சிங் சுற்றுலா தலங்களில் பாதுகாப்பை பலத்தப்படுத்த போலீசாருக்கு அதிரடியாக உத்தரவிட்டார். அதன்படி கடற்கரை சாலை காந்தி சிலை எதிரே காவல் உதவி மையம் அமைக்கப்பட்டுள்ளது.

மேலும் பாதுகாப்புக்காக துப்பாக்கி ஏந்திய பெண்

பொதுமக்கள தவறவிட்ட 30 செல்போன் மீட்டு ஒப்படைப்பு

சமூக வலைதளம் மூலம் வேலை வழங்குவதாக கூறினால் பணம் செலுத்தி ஏமாற வேண்டாம்

சீனியர் எஸ்பி அறிவுரை

புதுச்சேரி, ஆக. 18: புதுச்சேரி இணைய வழி காவல் நிலையத்தில் நடந்த மக்கள் மன்றத்தில் சீனியர் எஸ்பி நித்யா ராதாகிருஷ்ணன், எஸ்பி பாஸ்கரன் தலைமையில் இன்ஸ்பெக்டர்கள் தியாகராஜன், கீர்த்தி ஆகியோர் பங்கேற்றனர். இதில் 30க்கும் மேற்பட்ட பொதுமக்கள் கலந்துகொண்டு, குறைகளை தெரிவித்தனர். அதன் மீது உடனடி நடவடிக்கை எடுக்க இன்ஸ்பெக்டருக்கு சீனியர் எஸ்பி உத்தரவிட்டார். மேலும், பொதுமக்கள் தவறவிட்ட 30 செல்போன்களை கண்டுபிடித்து உரியவர்களிடம் ஒப்படைக்கப்பட்டது.

மேலும் இணைய வழி குற்றங்களான ஆப் மூலம் உடனடி கடன் மற்றும் குறைந்த வட்டியில் கடன் தருவதாக்கூறி, உங்கள் புகைப்படங்களை ஆபாசமாக சித்தரித்து மிரட்டினால், அதனை நம்பி பணம் செலுத்தி ஏமாற வேண்டாம். சமூக வலைதளங்கள் மூலமாக உங்களுக்கு குறைந்த முதலீட்டில் பங்குசந்தை டிரேடிங்



பொதுமக்கள் தவறவிட்ட செல்போன்களை கண்டுபிடித்து உரியவர்களிடம் சைபர் கிரைம் சீனியர் எஸ்பி நித்யா ராதாகிருஷ்ணன் ஒப்படைத்தார்.

ஆசைவார்த்தை கூறினால் தாக்கூறி வங்கி கணக்குகள் மற்றும் சிம் கார்டு கேட்டால் அதனை நம்பு பணம் முதலீடு செய்யாதீர்கள். பிடெக்ஸ் கொரியர், ட்ராய், மும்பை போலீஸில் இருந்து பேசுவதாக்கூறி, உங்களை டிஜிட்டல் அரெஸ்ட் செய்துள்ளோம் என்று கூறினால், அவர்களது தொடர்பை உடனடியாக துண்டித்து விடுங்கள். வீட்டில் இருந்தே சமூக வலைதளங்கள் மூலமாக அதிக பணம் சம்பாதிக்கலாம் என்று பகுதிநேர வேலைவாய்ப்புகள் வழங்குகிறோம் என்று ஆசைவார்த்தை கூறினால், அதனை நம்பி யாரும் பணம் செலுத்தி ஏமாற வேண்டாம்.சமூக வலைதளங்களில் அல்லது தெரிந்தவர்கள் யாரேனும்



புதுச்சேரி காவல் துறை சார்பில் பிட் இந்தியா விழிப்புணர்வு சைக்கிள் பேரணியை முதல்வர் ரங்கசாமி, தலைமை செயலர் சரத் சவுகான், டிஜிபி ஷாலினி சிங் ஆகியோர் கொடியசைத்து தொடங்கி வைத்தனர். பேரணியில் உள்துறை அமைச்சர் நமச்சிவாயம், ஐஜி அஜித்குமார் சிங்லா, டிஐஜி சத்தியசுந்தரம், சீனியர் எஸ்பிக்கள் கலைவாணன், நித்யா ராதாகிருஷ்ணன், ஏ.கே.லால், கிழக்கு எஸ்பி இஷா சிங் மற்றும் போலீசார், மாணவர்கள் பங்கேற்றனர்.

புதுச்சேரி காவல்துறை சார்பில்

அமைச்சர், போலீசார், மாணவர்கள் பங்கேற்ற 'பிட் இந்தியா' விழிப்புணர்வு சைக்கிள் பேரணி

முதல்வர் ரங்கசாமி தொடங்கி வைத்தார்

புதுச்சேரி, ஆக. 25: 'பிட் இந்தியா' என்பது மக்கள் தங்கள் அன்றாட வாழ்வில் உடல் செயல்பாடுகள், விளையாட்டுகளை சேர்ப்பதன் மூலம் ஆரோக்கியமாக இருக்க ஊக்கு விப்பதற்காக நடத்தப்படும் ஒரு நாடு தழுவிய இயக்கமாகும். உடல் ஆரோக்கியத்துக்கு உடற்பயிற்சி அவசியம் என்பதை வலியுறுத்துகிறது. இந்நிலையில் புதுச்சேரி காவல்துறை சார்பில் பிட் இந்தியா விழிப்புணர்வு சைக்கிள் பேரணி கடற்கரை காந்தி சிலை அருகே நேற்று மாலை நடந்தது. முதல்வர் ரங்கசாமி, தலைமை செயலர் சரத்சவுகான், டிஜிபி ஷாலினி சிங் ஆகியோர் கொடியசைத்து பேரணியை தொடங்கி வைத்தனர்.

சைக்கிள் பேரணியில் உள்துறை அமைச்சர் நமச்சிவாயம், ஐஜி அஜித்குமார் சிங்லா, டிஐஜி சத்தியசுந்தரம், சீனியர் எஸ்பிக்கள் கலைவாணன், நித்யா ராதாகிருஷ்ணன், ஏ.கே.லால், கிழக்கு எஸ்பி இஷா சிங் மற்றும் எஸ்பிக்கள், இன்ஸ்பெக்டர்கள், எஸ்ஐக்கள், காவலர்கள், மாணவர்கள், தன்னார்வலர்கள் 250க்கும் மேற்பட்டோர் பங்கேற்று சைக்கிள் ஓட்டிச் சென்றனர். ஒயிட்டவுனில் பல்வேறு சாலைகள் வழியாக சுமார் 4 கி.மீ தூரம் சென்று மீண்டும் கடற்கரை சாலை காந்தி சிலை அருகே நிறைவடைந்தது.



விபத்தில் காயமடைந்தவர்களுக்கு உதவிட

போக்குவரத்து போலீசாருக்கு முதலுதவி சிகிச்சை பயிற்சி

புதுச்சேரி, ஆக.2

ஆபத்து காலத்தில் பொதுமக்களுக்கு எவ்வாறு முதலுதவி அளிப்பது குறித்து புதுவை போக்குவரத்து போலீசாருக்கு பயிற்சி முகாம் கோரிமேட்டில் உள்ள காவலர் பயிற்சி பள்ளியில் நேற்று நடந்தது. போலீஸ் டி.ஐ.ஜி. சத்தியசுந்தரம் தலைமை தாங்கி, பயிற்சியை தொடங்கி வைத்தார்.

சீனியர் போலீஸ் சூப்பிரண்டு நித்யா ராதாகிருஷ்ணன், போலீஸ் சூப்பிரண்டுகள் மோகன்குமார், செல்வம் மற்றும் இன்ஸ்பெக்டர்கள், சப்-இன்ஸ்பெக்டர்கள், போக்குவரத்து போலீசார் கலந்துகொண்டனர்.

முகாமில், விபத்தில் சிக்கி உயிருக்கு போராடுபவர்களுக்கு எவ்வாறு முதலுதவி சிகிச்சை அளிப்பது, பாம்பு கடியால் பாதிக்கப்பட்டவர்கள், தற்கொலை முயற்சியாக விஷம் குடித்தவர்களை முதலுதவி செய்து காப்பாற்றுவது குறித்து மனித பொம்மைகளை வைத்து செய்முறை பயிற்சி வழங்கப்பட்டது. இதில் 100 போலீசார் கலந்துகொண்டனர். இந்த பயிற்சி முகாம் 28-ந்தேதி வரை நடக்கிறது.

ஆசிரியையிடம் செயின் பறித்த திருச்சி பிரபல கொள்ளையன் கைது



புதுச்சேரி மூலகுளத்தில் தனியார் பள்ளி ஆசிரியையிடம் செயின் பறித்த திருச்சியை சேர்ந்த பிரபல கொள்ளையனை ரெட்டியார்பாளையம் போலீசார் கைது செய்தனர். அவரிடமிருந்து 32 கிராம் தங்கக்கட்டி, பைக் ஆகியவற்றை கைப்பற்றினர்.

புதுச்சேரி, ஆக. 18: புதுச்சேரி மூலகுளம் டாக்டர் ராதாகிருஷ்ணன் நகரை சேர்ந்த பிரஞ்சலின் நிர்மலாமேரி (58), உப்பளத்தில் தனியார் பள்ளி ஆசிரியை. இவர், கடந்த மாதம் 30ம் தேதி பள்ளிக்கு சென்றுவிட்டு, மாலை 4 மணியளவில் வீட்டுக்கு வந்தார். அப்போது உச்சர்ஸ் காலனி 7வது தெருக்கு தெரு அருகே 2 மர்மநபர்கள் பைக்கில் வந்து ஏஞ்சலின் நிர்மலாமேரி கழுத்தில் அணிந்திருந்த 4 பவுன் தாலி செயினை பறித்துக்கொண்டு மின்னல் வேகத்தில் தப்பிச்சென்று விட்டனர்.

இதுகுறித்து அவர், ரெட்டியார்பாளையம் காவல் நிலையத்தில் புகார் அளித்தார். அதன்பேரில் இன்ஸ்பெக்டர் முத்துக்குமார் சார் வழக்குப்பதிவு செய்தனர். தனிப்படை அமைக்கப்பட்டு விசாரணை மேற்கொள்ளப்பட்டது.

இதில் மேற்கண்ட ஆசிரியையையிடம் செயின் பறித்தது திருச்சி புத்தூரை சேர்ந்த கோபி (எ) கோவிந்த ராஜ் (30), அவரது நண்பர் சங்கர் (35) என்பதும் தெரியவந்தது. இதையடுத்து அவர்களை தீவிரமாக தேடிவந்த நிலையில் கோவிந்தராஜை நேற்று சிக்கினார். அவரை போலீசார் கைது செய்தனர். டிப்ளமோ மெக்கானிக்கல் இன்ஜினியரிங் முடித்த அவர், தனியார் நிறுவனத்தில் வேலை செய்து வருவதும், பிரபல கொள்ளையன் என்பதும், அவர் மீது தமிழ்நாட்டில் 20க்கும் மேற்பட்ட கொள்ளை, பைக்திருட்டு, இருப்பதும், 2 குண்டாஸ் போடப்பட்டு இருப்பதும் தெரியவந்தது. சம்பவத்தன்று 2 பேரும் வழிப்பறி செய்யும் நோக்கில் பைக்கில் வந்து, மேற்கண்ட ஆசிரியை நிர்மலாமேரி தனியாக நடந்து வருவதை பார்த்து, பின்தொடர்ந்து செயினை பறித்துச் சென்றதும் தெரியவந்தது. அவரிடமிருந்து திருட்டு நகைகளை உருக்கி வைத்த 32 கிராம் தங்கக்கட்டி (ரூ.4 லட்சம் மதிப்பு), ஒரு பைக் ஆகியவற்றை கைப்பற்றினர். தொடர்ந்து, தலைமனைவாக உள்ள சங்கரை தேடி வருகின்றனர்.

இவ்வழக்கில் திறம்பட செயல்பட்டு திருடனை கைது செய்த ரெட்டியார்பாளையம் போலீசாரை எஸ்பி ஸ்ருதி யரகட்டி பாராட்டினார்.

போதைப் பொருள் தடுப்பு விழிப்புணர்வு பேரணி

திருக்கனூர், செப். 1- திருக்கனூர் போலீஸ் நிலையம், சுப்ரமணிய பாரதி மேல்நிலைப் பள்ளி சமுதாய நலப்பணித் திட்டம் சார்பில் போதைப் பொருள் தடுப்பு விழிப்புணர்வு பேரணி நடந்தது.

நிகழ்ச்சிக்கு, டி.ஐ.ஜி., சத்தியசுந்தரம் தலைமை தாங்கி, போதைப் பொருள் தடுப்பு விழிப்புணர்வு பேரணியை கொடியசைத்து துவக்கி வைத்தார். முன்னதாக, போதைப் பொருட்களினால் ஏற்படும் பாதிப்புகள் குறித்து மாணவர்களுக்கு விழிப்புணர்வு ஏற்படுத்தினார்.

மேற்கு பகுதி எஸ்.பி., சுப்ரமணியன் முன்னிலை வகித்தார். இதில், இன்ஸ்பெக்டர்கள் ராஜகுமார், கீர்த்தி வர்மன், கலைச்செல்வன், சப் இன்ஸ்பெக்டர்கள் பிரியா, தமிழரசன் மற்றும் போலீசார் கலந்து கொண்டனர்.

போலீஸ் நிலையத்தில் துவங்கிய விழிப்புணர்வு பேரணி திருக்கனூர் கடைவீதி, கே.ஆர்.பாளையம், டி.வி.மலை ரோடு, வணிகர் வீதி வழியாக சென்று மீண்டும் போலீஸ் நிலையத்தில் முடிவடைந்தது.

பேரணியில் மாணவர்கள் போதைப் பொருட்கள் தடுப்பு குறித்து பொதுமக்களுக்கு விழிப்புணர்வு ஏற்படுத்தி, துண்டு பிரசுரங்கள் வழங்கினர்.



திருக்கனூர் போலீஸ் நிலையம் சார்பில் நடந்த போதைப் பொருள் தடுப்பு விழிப்புணர்வு பேரணியை டி.ஐ.ஜி., சத்தியசுந்தரம் துவக்கி வைத்தார். அருகில், எஸ்.பி., சுப்ரமணியன்.

மக்களிடம் சீனியர் எஸ்பி குறைகேட்பு

ரூ.4 லட்சம் செல்போன்கள் உரியவர்களிடம் ஒப்படைப்பு

புதுச்சேரி, செப். 7: புதுச்சேரி இணைய வழி காவல் நிலையத்தில் நேற்று நடந்த மக்கள் மன்றத்தில் சீனியர் எஸ்பி நித்யா ராதாகிருஷ்ணன் மற்றும் இன்ஸ்பெக்டர்கள் தியாகராஜன், கீர்த்தி கலந்து கொண்டனர். இதில் 20க்கும் மேற்பட்ட பொதுமக்கள் கலந்து கொண்டு, தங்களுடைய வழக்கு சம்பந்தமாகவும், பல்வேறு குறைகளையும் தெரிவித்தனர். அந்த புகார்கள் மீது உடனடியாக நடவடிக்கை எடுக்க இன்ஸ்பெக்டர்களுக்கு சீனியர் எஸ்பி உத்தரவிட்டார். மேலும், பொதுமக்கள் தவறவிட்ட 16 செல்போன்களை கண்டுபிடித்து உரியவர்களிடம் ஒப்படைக்கப்பட்டது. அதன் மதிப்பு ரூ.4 லட்சம் இருக்கும்.



புதுச்சேரி சைபர் கிரைம் காவல் நிலையத்தில் சீனிய எஸ்பி நித்யா ராதாகிருஷ்ணன் பொதுமக்களிட குறைகளை கேட்டறிந்தார்.

போலீசார் பாதுகாப்பு ரோந்து பேரணி



புதுச்சேரி அஜந்தா சிக்னல் அருகே கிழக்கு எஸ்.பி. ஸ்ருதி தலைமையில் போலீசார் பாதுகாப்பு ரோந்து பேரணி சென்றனர்.

புதுச்சேரி, செப். 7: 3 நாட்கள் தொடர் விடுமுறையை முன்னிட்டு புதுச்சேரியில் சுற்றுலா பயணிகள் குவிந்துள்ளனர். இதனால் நகரின் பல்வேறு பகுதிகளில் கடுமையாக போக்குவரத்து நெரிசல் ஏற்பட்டுள்ளது. மேலும், வார விடுமுறை நாட்கள் என்பதால் குற்றச்சம்பவங்கள் நடைபெறாமல் தடுக்க கிழக்கு எஸ்.பி. ஸ்ருதி தலைமையில் போலீசார் நேற்று பாதுகாப்பு ரோந்து பேரணியில் ஈடுபட்டனர்.

காமராஜர் சிலை அருகே தொடங்கிய போலீஸ் பேரணி அண்ணா சாலை, எஸ்.வி. பட்டேல் சாலை, கடற்கரை சாலை, புஸ்சி வீதிவழியாக ஒதியஞ்சாலை காவல் நிலையத்தில் முடிந்தது. பேரணியில் இன்ஸ்பெக்டர்கள் ஜெயசங்கர், கார்த்திகேயன், சப்-இன்ஸ்பெக்டர்கள், துப்பாக்கியுடன் கமாண்டோ வீரர்கள் பேரணியாக சென்றனர்.

புதுவையில் தனியார் ஐடிவல்லரி நடத்தி பல கோடி மோசடி செய்த 3 பேர் கைது



கைது செய்யப்பட்ட நபர்கள்.

சிபிசிஐடி போலீசார் அதிரடி

புதுச்சேரி, செப். 30: புதுச்சேரி காமராஜர் சாலையில் கிறிஸ்துதாஸ் என்பவர் தனியார் ஐவல்லரியை கடந்த 2020ம் ஆண்டு தொடங்கினார். இதில் கவர்ச்சிகரமான திட்டங்களில் முதலீடு செய்தால் வாரந்தோறும் 8 சதவீத வட்டி மற்றும் 25 வாரங்களில் முதலீட்டை இரட்டிப்பு செய்வதாக கூறி திட்டங்களை அறிவித்தார். இந்த வாக்குறுதிகளை நம்பி, புதுச்சேரி மற்றும் தமிழ்நாட்டைச் சேர்ந்த சுமார் ஐடி காவல் நிலையத்தில் கடந்த 2021ம் ஆண்டு புகார் அளித்தார். அதன்பேரில் போலீசார் வழக்குபதிந்து தலைமறைவானவர்களை தேடி வந்தனர்.

புதுச்சேரி சீனியர் எஸ்.பி.(குற்றம் மற்றும் புலனாய்வு) பிரவீன் குமார் திரிபாதி சிறப்புக் குழுவை அமைக்க உத்தரவிட்டார். அதன்படி, புதுச்சேரி எஸ்.பி. (சிஐடி) பழனிவேலு மற்றும் சிபிசிஐடி இன்ஸ்பெக்டர் பாபுஜி தலைமையில் ஒரு குழு அமைக்கப்பட்டு தேடுதல் வேட்டையை தொடங்கியது.

புதிய கிரிமினல் சட்டங்கள் குறித்து

பயிற்சி முடித்த போலீஸ் அதிகாரிகளுக்கு சான்றிதழ்

டிஜிபி சத்தியசுந்தரம் வழங்கினார்



புதிய கிரிமினல் சட்டங்கள் குறித்து பயிற்சி முடித்த போலீஸ் அதிகாரிகளுக்கு டிஜிபி சத்தியசுந்தரம் சான்றிதழ் வழங்கினார். அருகில் சீனியர் எஸ்பி பிரவீன்குமார் திரிபாதி, எஸ்பி ரங்கநாதன்.

புதுச்சேரி, செப். 13: நாடு முழுவதும் புதிய கிரிமினல் சட்டங்கள் அமல்படுத்தப்பட்டுள்ளது. இந்த சட்டங்களை கையாள்வது குறித்து நாடு முழுவதும் உள்ள அனைத்து மாநில காவல் துறை அதிகாரிகளுக்கு மாஸ்டர் ட்ரெயினிங் என்ற சிறப்பு பயிற்சி அளிக்கப்பட்டு வருகிறது. இப்பயிற்சியை டெல்லியில் போலீஸ் ஆராய்ச்சி மற்றும் திட்ட நிறுவனம் அளித்து வருகிறது. அதன்படி, புதுச்சேரி காவல் துறையை சேர்ந்த சப்-இன்ஸ்பெக்டர், இன்ஸ்பெக்டர், எஸ்பிக்கள் வரை 73 அதிகாரிகளுக்கு கோரிமேட்டில் உள்ள காவலர் பயிற்சி பள்ளியில் கடந்த 3 நாட்கள் சிறப்பு பயிற்சி அளிக்கப்பட்டது. இப்பயிற்சியை டெல்லியில் இருந்து வந்திருந்த போலீஸ் ஆராய்ச்சி மற்றும் திட்ட நிறுவனத்தின் ஒருங்கிணைப்பாளர் மதன்குப்தா அளித்தார். இந்நிலையில் பயிற்சி முடித்த அதிகாரிகளுக்கு சான்றிதழ் வழங்கும் விழா கோரிமேட்டில் நேற்று மாலை நடந்தது. இதில் சட்டம் ஒழுங்கு டிஐஜி சத்தியசுந்தரம் கலந்து கொண்டு பயிற்சி முடித்த அதிகாரிகளுக்கு சான்றிதழ் வழங்கி பாராட்டினார். நிகழ்ச்சியில் குற்றம் மற்றும் புலனாய்வு பிரிவு சீனியர் எஸ்பி பிரவீன்குமார் திரிபாதி மற்றும் அதிகாரிகள் பங்கேற்றனர். ஏற்பாடுகளை போலீஸ் பயிற்சி பள்ளி எஸ்பி ரங்கநாதன் செய்திருந்தார். புதிய கிரிமினல் சட்டங்கள் குறித்து சிறப்பு பயிற்சி பெற்ற 73 போலீஸ் அதிகாரிகள், மற்ற காவலர்களுக்கு பயிற்சி அளிப்பார்கள் என எஸ்பி ரங்கநாதன் தெரிவித்தார்.

பெற்றோர் கண்டித்ததால் வீட்டை விட்டு ஓட்டம் பிடித்த சிறுவன் மீட்பு

புதுச்சேரி, ஆக. 1: புதுச்சேரி ஜிப்மர் வளாகத்தில் வசித்து வரும் அதிகாரி ஒருவர், தனது 12ம் வகுப்பு படிக்கும் மகனை நேற்று காலை 6 மணியளவில் கண்டித்துள்ளார். இதில், கோபமடைந்த அச்சிறுவன் நான் எங்கேயாவது சென்று எப்படியாவது இருந்து கொள்கிறேன் என வீட்டை விட்டு வெளியே சென்றுள்ளார். தொடர்ந்து, சிறுவன் வீட்டுக்கு வராததால், பதறியதந்தை உடனடியாக புதுச்சேரிசைபர் கிரைம் காவல் நிலையத்துக்கு தொடர்பு கொண்டு, சம்பவத்தை கூறியுள்ளார். மேலும், சிறுவன் செல்லும்போது, செல்போனையும் உடன் எடுத்து சென்றது தெரியவந்தது.

இதையடுத்து, சைபர் கிரைம் காவல் நிலையத்தில் பணியில் இருந்த சப்-இன்ஸ் பெக்டர் ராதாகிருஷ்ணன் மற்றும் காவலர் வைத்தியநாதன் ஆகியோர் உயர் அதிகாரிகளுக்கு தகவல் தெரிவித்தனர். தொடர்ந்து, உயர் அதிகாரிகள் உத்தரவின் பேரில், சிறுவன் வீட்டில் இருந்து எடுத்து சென்ற செல்போன் இருக்கும் இடத்தை கண்டு பிடித்தனர். உடனே, போலீசார் சிறுவன் இருக்கும் இடத்துக்கு சென்று, சிறுவனை மீட்டு காவல் நிலையத்துக்கு அழைத்து வந்தனர். தொடர்ந்து, சைபர் கிரைம் இன்ஸ்பெக்டர் தியாகராஜன், சிறுவனுக்கு சில அறிவுரைகள் சொல்லி, அறிவுறுத்தி பெற்றோருடன் அனுப்பி வைத்தனர்.

மேலும், புகார் வந்தவுடன் துரிதமாக செயல்பட்டு சிறுவனை மீட்ட சப்-இன்ஸ் பெக்டர் ராதாகிருஷ்ணன் மற்றும் காவலர் வைத்தியநாதன் ஆகியோரை இன்ஸ்பெக்டர் தியாகராஜன் மற்றும் கீர்த்தி ஆகியோர் சால்வை அணிவித்து வாழ்த்து தெரிவித்தனர்.



▶ மாயமான மாணவனை கண்டுபிடித்த சப்-இன்ஸ்பெக்டர் ராதாகிருஷ்ணன், காவலர் வைத்தியநாதனை இன்ஸ்பெக்டர்கள் தியாகராஜன் கீர்த்தி ஆகியோர் பாராட்டினார்.

கஞ்சனூர் துப்பாக்கி சுடும் தளத்தில்

புதுவை போலீசாருக்கு துப்பாக்கி சுடும் பயிற்சி

செப்.4ம் தேதி வரை நடக்கிறது

புதுச்சேரி, ஆக. 20: கஞ்சனூர் துப்பாக்கி சுடும் தளத்தில் புதுச்சேரி போலீசார் துப்பாக்கி சுடும் பயிற்சியில் ஈடுபட்டுள்ளனர்.

ஆண்டுதோறும் ஆகஸ்ட், செப்டம்பர், அக்டோபர் மாதங்களில் புதுவை காவல் துறையினருக்கு துப்பாக்கி சுடும் பயிற்சி நடத்தப்படுவது வழக்கம். புதுவையில் துப்பாக்கி சுடும் தளம் இல்லாததால் விழுப்புரம் மாவட்டம் கஞ்சனூர் பகுதியில் உள்ள சுப்பாக்கி சுடும் தளத்துக்கு சென்று பயிற்சியில் ஈடுபடுவது வழக்கம். இதன் மூலம் நிறமையான போலீசார் ஊக்குவிக்கப்படுவார்கள்.

இந்நிலையில் புதுவை காவல்துறையினருக்கு இந்தாண்டுக்கான துப்பாக்கி சுடும் பயிற்சி நேற்று முன்தினம் தொடங்கியது. முதற்கட்டமாக ஒரு நாளைக்கு 250 பேர் வீதம் இரண்டு நாட்களில் 500 காவலர்கள் துப்பாக்கி சுடும் பயிற்சிக்கு சென்று வந்துள்ளனர். இந்த பயிற்சி முகாம் ஆக.18ம் தேதி முதல் செப்.4ம் தேதி வரை நடக்கிறது.

அதன்படி ஆக.18ம் தேதி முதல் ஆக.23ம் தேதி வரை அனைத்து ஆண், பெண் காவலர்கள், தலைமை காவலர்களுக்கும், ஆக.25, 26 ஆகியதேதிகளில் அனைத்து எஸ்பிக்கள், இன்ஸ்பெக்டர்கள், சப்-இன்ஸ்பெக்டர்கள் மற்றும் குறிப்பிட்ட உதவி சப்-இன்ஸ்பெக்டர்களுக்கும், ஆக.28, 30 மற்றும் 31ம் தேதிகளில் அனைத்து ஆண், பெண் உதவி சப்-இன்ஸ்பெக்டர்கள், சீனியர் கிரேடு சப்-இன்ஸ்பெக்டர்களுக்கும், செப்.4ம் தேதி சீனியர் எஸ்பி உள்ளிட்ட அனைத்து உயர் அதிகாரிகளுக்கும் துப்பாக்கி சுடும் பயிற்சி நடைபெறவுள்ளது.



▶ கஞ்சனூர் துப்பாக்கி சுடும் தளத்தில் புதுவை போலீசாருக்கு துப்பாக்கி சுடும் பயிற்சி அளிக்கப்பட்டது.

ில்லியனூர் கொலை வழக்கில் 6 பேர் சிறையில் அடைப்பு



துவையாறு பேட் சவுந்தர் கொலை வழக்கில் 6 பேரை போலீசார் கைது செய்தனர்.

ில்லியனூர், செப். 20– பில்லியனூர் அருகே ந்த வாலிபர் கொலை க்கில் தலைமறை ன 6 பேரை போலீசார் து செய்து, சிறையில் டத்தனர்.

புதுச்சேரி, உறுவையாறு ட்டை சேர்ந்தவர் அங் ன் மகன் சவுந்தர்,31; யார் நிறுவன டிரை ான இவர், கடந்த 17 தேதி மாலை வி.தட் ஞ்சாவடி சாலையில் க்கில் சென்றபோது, ம கும்பல் சமமாரியாக ட்டி கொலை செய்து ட்டு தப்பிச் சென்றது. இதுகுறித்து வில்லிய ர் இன்ஸ்பெக்டர் கலை ன் வழக்கு பதிந்து ாரித்தார். அதில், டைத்த தகவலின் பேரில் ாலை வழக்கில் சம்மந் பட்ட உறுவையாறு பேட் கோவிந்தராஜ் மகன் விக்னேஷ்,22; ராமச்சந்திரன் மகன் மணிபாரதி,22; வெக்குமார் மகன் வித்யசேகர்,25; புதுச்சேரி நிப்புராயன்பேட்டை ஞார்துசாமி மகன் இனேஷ்,31; உருளையன்பேட்டை, தென்னஞ்சாலை குமார் மகன் மணியழகன்,23; லாஸ் பேட்டை வாசன் நகர் ஆறுமுகம் மகன் யோகேஷ்வரன்,25; ஆகிய 6 பேரை கைது செய்தனர்.

விசாரணையில், கடந்த 2024ம் ஆண்டு ஜன.,13ம் தேதி இரவு உறுவையாறுபேட் கோவிந்தராஜ் மகன் தனபாலை, சவுந்தரின் தம்பி ரவுடி ஜீவா, ஞானபிரகாசம், சந்துரு உள்ளிட்ட 4 பேர் கொலை செய்தனர். இதனால், இரு தரப்பிற்கும் முன்விரோதம் இருந்துவந்தது. சில மாதங்களுக்கு முன் கிராமத்தில் நடந்த அம்பேத்கர் பிறந்த நாள் விழாவில் சவுந்தர் மற்றும் விக்னேஷ் தரப்பினரிடையே மோதல் ஏற்பட்டது.

அதனைத் தொடர்ந்து இருதரப்பினரும் ஒருவரை ஒருவர் பழிவாங்க திட்டமிட்டனர். அதில், விக்னேஷ் தரப்பினர் முந்திக் கொண்டு, சவுந்தரை, கொலை செய்து தொடர்ந்து வந்தது.

கைது செய்யப்பட்ட 6 பேரையும் நேற்று புதுச்சேரி கோர்ட்டில் ஆஜர் படுத்தி, காலாப்பட்டு சிறையில் அடைத்தனர். வழக்கில் விரைந்து குற்றவாளிகளை கைது செய்த இன்ஸ்பெக்டர் கலையரசன் மற்றும் போலீசார ை எஸ்.பி., சுப்ரமணி பாராட்டினார்.

'சமூக வலைதளத்தில் வெளியிடுவேன்' என

பெண்கள் புகைப்படத்தை ஆபாசமாக சித்தரித்து மிரட்டிய யூடியூபர் கைது

புதுச்சேரி, ஜூலை.29- பெண்களின் புகைப்படங்களை ஆபாசமாக சித்தரித்து சமூக வலைதளத்தில் வெளியிடுவேன் என மிரட்டிய பிரபல யூடியூபரை புதுவை போலீசார் கைது செய்து சிறையில் அடைத்தனர்.

யூடியூபர்

விருதுநகர் மாவட்டம் சாத்தூர் தாலுகா படந்தாள் கிராமத்தை சேர்ந்தவர் பி.கே.விஜய் என்கிற துர்க்கை ராஜ் (வயது 42). பட்டாக ஆலையில் வேலை செய்து வரும் இவருக்கு திருமணமாகவில்லை. இவர் 'நெக்ஸ்ட் என்ன பண்ணலாம்' என்ற பெயரில் யூ-டியூப் சேனல் நடத்தி வருகிறார்.

சமூக வலைதளத்தில் பிரபலமாக உள்ள புதுச்சேரியை சேர்ந்த இளம்பெண்களை பின் தொடர்ந்து நட்பாக பழகி வந்தார். அவர்களின் புகைப்படங்களை பெற்று, அதனை ஆபாசமாக சித்தரித்து அவதூறான தகவல்களை பரப்பினார். மேலும் அரசியல் தலைவர்கள் குறித்தும் அவதூறு கருத்துகளை வலைதளங்களில் பிரபலமாக இருக்கும் பெண்களை, இனிமேல் சமூகவலைதளத்தில் வீடியோ பதிவிட்டால், தங்களின் புகைப்படத்தை ஆபாசமாக சித்தரித்து பதிவிடுவதாக மிரட்டியுள்ளார்.

இதுதொடர்பாக புதுவை பெண்கள் அளித்த புகாரின் பேரில் புதுச்சேரி சைபர் கிரைம் போலீஸ் இன்ஸ்பெக் நித்யா ராதாகிருஷ்ணன் கூறுகையில், 'சமூக வலைதளங்களில் பெண்களின் புகைப்படங்களை ஆபாசமாக சித்தரித்து பதிவிடுவது, அவதூறு கருத்துகளை தெரிவிப்பது குற்றமாகும். அவ்வாறு செய்தால் சம்பந்தப்பட்டவர்கள் மீது சட்டப்படி கடுமையான நடவடிக்கை எடுக்கப்படும்' என்றார்.



புதுச்சேரி சைபர் கிரைம் போலீசாரால் கைது செய்யப்பட்ட துர்க்கைராஜை (கைக்கட்டி நிற்பவர்) படத்தில் காணலாம்.

போக்குவரத்து நெரிசலை கட்டுப்படுத்த ஆலோசனை கூட்டம்

புதுச்சேரி, ஆக. 19: புதுச்சேரி நகரப்பகுதியில் போக்குவரத்து நெரிசலை கட்டுப்படுத்துவது குறித்த ஆலோசனை கூட்டம் கிழக்கு போக்குவரத்து காவல் நிலையத்தில் நேற்று நடந்தது. போக்குவரத்து சீனியர் எஸ்பி நித்யா ராதாகிருஷ்ணன் தலைமை தாங்கினார். டிஐஜி சத்தியசுந்தரம் சிறப்பு விருந்தினராக கலந்து கொண்டார். போக்குவரத்து எஸ்பிக்கள்



புதுச்சேரி நகரப்பகுதியில் போக்குவரத்து நெரிசலை கட்டுப்படுத்துவது குறித்த ஆலோசனை கூட்டம்

எஸ்.பி., அலுவலகத்தில் கண் சிகிச்சை முகாம்

அரியாங்குப்பம், செப். 21– வல்லபாய் பட்டேல் பிறந்த நாளையொட்டி, அரியாங்குப்பம் எஸ்.பி., அலுவலகத்தில் இலவச கண் சிகிச்சை முகாம் நடந்தது.

அரியாங்குப்பம் போலீ



வல்லபாய் பட்டேல் பிறந்த நாளையொட்டி, அரியாங்குப்பம் எஸ்.பி., அலுவலகத்தில், இலவச கண் சிகிச்சை முகாம் நடந்தது.

தானியங்கி கண்காணிப்பு கேமராவுடன்

புதுவை போக்குவரத்து போலீசுக்கு அதிநவீன ரோந்து வாகனங்கள்

புதுச்சேரி, செப்.24- தானியங்கி கண்காணிப்பு கேமராவுடன் புதுச்சேரிபோக்குவரத்து போலீசுக்கு அதிநவீன ரோந்து வாகனங்கள் வாங்கப்பட்டுள்ளன.

அதிநவீன வாகனங்கள்

புதுவை மாநிலத்தில் காவல் துறை நவீனப்படுத்தப்பட்டு வருகிறது. கடந்த சில மாதங்களுக்கு முன்பு சைரன் விளக்குகளுடன் கூடிய ரோந்து மோட்டார் சைக்கிள்கள் வாங்கப்பட்டன. இந்த நிலையில் தற்போது 2 அதிநவீன வாகனங்கள் வாங்கப்பட்டுள்ளன. அதில் ஒரு வாகனம் தற்கு பகுதி போலீஸ் நிலையத்திற்கும், ஒரு வாகனம் டக்கு பகுதி போக்குவரத்து போலீஸ் நிலையத்திற்கும் முங்கப்பட்டுள்ளது.

இந்த வாகனங்களில் நவீன ரானியங்கி கேமரா, ஸ்பீடு ன், வாகன ஓட்டிகள் குடித்து ட்டு வாகனம் ஓட்டுகின்ற ரார்? என்பதை கண்காணிக்கும் கருவி உள்ளது. இதன லம் வாகனத்தின் நம்பர்



புதுவை போக்குவரத்து போலீசாருக்கு வாங்கப்பட்டுள்ள அதிநவீன ரோந்து வாகனத்தை படத்தில் காணலாம்.

கட்டுப்பாட்டு அறையுடன் இந்த வாகனம் ஆன்லைன் மூலம் இணைக்கப்பட்டு இருக்கும்.

அபராதம்

ஹெல்மெட் அணியாமல்

செல்லுதல், செல்போன் பேசிக்கொண்டே வாகனம் ஓட்டுவது ஆகியவற்றையும் கண்காணிக்கமுடியும். போக்குவரத்து விதிகளை மீறுபவர்களுக்கு உடனடியாக அபராதம் விதித்து இ-செல்லான்





புதுச்சேரி கடலோர காவல் நிலையத்திற்கு புதிதாக வாங்கப்பட்டுள்ள ரப்பர் படகுகளை சீனியர் போலீஸ் சூப்பிரண்டுகள் கலைவாணன், பிரவீன்குமார் திரிபாதி கடலில் இயக்கி சோதனை செய்ததையும் படத்தில் காணலாம்.

கடத்தல் சம்பவங்களை தடுக்க

கடலோர போலீசாருக்கு 3 நவீன ரோந்து படகுகள்

பேரிடர் காலங்களில் பயன்படுத்தவும் திட்டம்

புதுச்சேரி, ஆக.20- கடத்தல் சம்பவங்களை தடுக்க புதுச்சேரி கடலோர போலீசுக்கு 3 புதிய ரோந்து படகுகள் வாங்கப்பட்டுள்ளன.

கடலோர காவல் நிலையம்

புதுச்சேரி தேங்காய்த்திட்டு துறைமுகத்தில் கடலோர காவல் நிலையம் செயல்பட்டு வருகிறது. கடல் பகுதியில் போதைப்பொருள் கடத்தல் தடுப்பு, சந்தேகத்துக்கு இடமான கடலில் செல்லும் படகுகளை கடலோர ரோந்து போலீசார் படகு மூலம் கண்காணித்து ஆய்வு மேற்கொண்டு வருகிறார்கள்.

இந்த ரோந்து படகு பழுதால் 2 ஆண்டுகளாகியும் சரி செய்யப்படவில்லை. இதனால் போலீசார் கடலுக்கு ஏற்பட்டது. மேலும் ரோந்து பணிக்காக மீனவர்களின் படகுகளை இரவலாக வாங்கி செல்லும் அவல நிலை இருந்து வந்தது. இதனால் கடலோர காவல்நிலையத்திற்கு புதிய படகுகள் வாங்க வேண்டும் என்று அரசுக்கு கோரிக்கை விடுக்கப்பட்டது.

3 புதிய படகுகள்

இதனை தொடர்ந்து தற்போது அரசுக்கோணம் தேசிய பேரிடர் மீட்பு பிரிவில் இருந்து ரூ.1 லட்சம் மதிப்பில் 3 ரப்பர் படகுகள் வாங்கப்பட்டுள்ளன. இந்த படகுகள் தேங்காய்த்திட்டு துறைமுகத்துக்கு கொண்டு வரப்பட்டு கடலோர போலீசாரிடம் ஒப்படைக்கப்பட்டன. அந்த படகுகளை சீனியர் போலீஸ்

வாணன், பிரவீன்குமார் நிபாதி பார்வையிட்டனர். இதுகுறித்து கலைவாணன் திருப்பாகளிடம் கலந்தாலோசித்து 'இந்த படகு கடலோர காவல் படை ரோந்துக்கும், பேரிடர் காலங்களில் நகர், ஊரமைப்புகளில் பாதிப்பு ஏற்பட்டால் மக்களை மீட்கவும் பயன்படுத்தப்படும். இந்த ரப்பர் படகை இயக்க போதிய பயிற்சி தேவை என்பதால் கடலோர காவல்படையில் இருந்து போலீசார் தேர்வு செய்யப்பட்டு அரக்கோணத்தில் பயிற்சிக்காக அனுப்பி வைக்கப்படுவார்கள். இவ்வாறு கடலோர காவல்படை போலீசார் இளமும் இவ்வாறு ரோந்து பணி மேற்கொள்வார்கள் படகுக்காக காத்திருக்க தேவையில்லை' என்றார்.

முன்னதாக புதிய ரப்பர் படகுகளும் கடலில் இயக்கி சோதனை ஓட்டம் நடத்தப்

சைக்கிள் பயன்பாடு விழிப்புணர்வு பேரணி



கலிதீர்த்தாள்குப்பம் காமராஜர் கல்லூரியில் சைக்கிள் பயன்பாடு குறித்து மாணவர்கள் விழிப்புணர்வு பேரணி சென்றனர்.

திருபுவனை, ஆக. 18: உலக மிதிவண்டி தினத்தையொட்டி புதுச்சேரி மதகடிப்பட்டு அடுத்த கலிதீர்த்தாள்குப்பம் பகுதியில் உள்ள பெருந்தலைவர் காமராஜர் அரசு கலைக் கல்லூரி தேசிய மாணவர் படை கமாண்டோ ஏ.ஆர். மொகந்தி உத்தரவின்பேரில் மிதிவண்டி பேரணி நடந்தது. இந்நிகழ்ச்சியில் தேசிய மாணவர் படை பிரிவு லெப்டினன்ட் முனைவர் கதிர்வேல் வரவேற்புரை வழங்கினார். கல்லூரியின் முதல்வர் கனகவேல் தலைமை உரையாற்றினார். திருபுவனை சப்-இன்ஸ்பெக்டர் கதிரேசன் சிறப்பு விருந்தினராக கலந்துகொண்டு சைக்கிள் பேரணியை தொடங்கி வைத்தார்.

பேரணி பல்வேறு கிராம பகுதிகளுக்கு சென்று மிதி வண்டியின் பயன்பாடு, மிதிவண்டியின் அவசியம், மிதிவண்டி பயன்படுத்துவதால் ஏற்படும் நன்மைகள் குறித்து மாணவர்கள் விளக்கினார்கள். நிகழ்ச்சிக்கான ஏற்பாடுகளை தேசிய தரைப்படை மாணவர்கள் செய்திருந்தனர்.

மகளிர் தவறவிட்ட 30 போன்கள் ஒப்படைப்பு



புதுச்சேரி சைபர் போலீஸ் நிலையத்தில் நடந்த மக்கள் மன்றம் நிகழ்ச்சி, சீனியர் எஸ்.பி., நித்யா ராதாகிருஷ்ணன் தலைமையில் நடந்தது.

புதுச்சேரி, ஆக. 17–

புதுச்சேரி சைபர் போலீஸ் நிலையத்தில் மக்கள் மன்றம் நிகழ்ச்சி, சீனியர் எஸ்.பி., நித்யா ராதாகிருஷ்ணன் தலைமையில் நேற்று நடந்தது.

நிகழ்ச்சியில் எஸ்.பி., பாஸ்கரன், இன்ஸ்பெக்டர்கள் தியாகராஜன், கீர்த்தி மற்றும் போலீசார் கலந்து கொண்டனர்.

இதில், 30க்கும் மேற்பட்ட பொதுமக்கள் பங்கேற்று, சைபர் மோசடி தொடர்பாக புகார்கள் மற்றும் குறைகளை தெரிவித்தனர். அதில், மக்கள் அளித்த புகார்கள் மீது உடனடியாக நடவடிக்கை எடுக்க இன்ஸ்பெக்டர்களுக்கு சீனியர் எஸ்.பி., உத்தரவிட்டார்.

மேலும், பொது மக்கள் தவறவிட்ட ரூ. 7 லட்சம் மதிப்பிலான 30 மொபைல் போன்கள் கண்டுபிடிக்கப்பட்டு, உரியவர்களிடம் ஒப்படைக்கப்பட்டது.

போலீசுக்கு அதிநவீன வசதியுடன் 'போல் நெட் 2.0.,' அமைப்பு

புதுச்சேரி அரசு மற்றும் போலீஸ் துறையின் முதுகெலும்பாக போலீஸ் கட்டுப்பாட்டு அறை, அவசர காலத்தில் உதவக்கூடிய 'எமர்ஜன்சி ரெஸ்பான்ஸ் சப்போர்ட்' பிரிவு இயங்கி வருகிறது. மத்திய அரசு மற்றும் பல்வேறு மாநில அதிகாரிகளுடன் அரசு முறையாக தொடர்பு கொள்ளவும், தகவல்களை பரிமாற கட்டுப்பாட்டு அறைக்கு, கடந்த 7 ஆண்டிற்கு முன்பு 'போலீஸ் நெட்' என்கிற 'போல் நெட்' என்ற அமைப்பு உருவாக்கப்பட்டது.

இதன் மூலம் நாடு முழுவதில் இருந்தும் தகவல்கள் புதுச்சேரி கட்டுப்பாட்டு அறைக்கு பரிமாறப்பட்டு வந்தது. இவை எழுத்து வடிவில் மட்டுமே கிடைத்து வந்தது.

தற்போது அதனை புதுப்பித்து அதிநவீன வசதியுடன் கூடிய 'போலீஸ் நெட் 2.0'., அமைக்கப்பட்டுள்ளது. இது வி.சாட் செயற்கைகோளுடன் நேரடியாக இணைப்பு பெற்றதுடன், அதிக ஸ்பெக்ட்ரம் செயல்திறன், சிறந்த நெட்வொர்க் பாதுகாப்பு, சமீபத்திய இணையதள மேலாண்மை அமைப்பு தொழில்நுட்பத்தை கொண்டது.

பெயர் பலகை இல்லையே

கோரிமேடு ஒருங்கிணைந்த போலீஸ் வளாகத்தில் இயங்கும் மற்ற பிரிவு அலுவலகங்களுக்கு பெயர் பலகை வைக்கப்பட்டுள்ளது. ஆனால் போலீஸ் கட்டுப்பாட்டு அறை, எமர்ஜன்சி ரெஸ்பான்ஸ் சப்போர்ட் பிரிவுக்கு பெயர் பலகை இதுவரை அமைக்கப்படவில்லை என்பது குறிப்பிடத்தக்கது.

இதன் மூலம் வானிலை தொடர்பு வலையமைப்பாகவும், தொலைதூரம், அணுக முடியாத மற்றும் எல்லை பகுதியில் உள்ள மாநிலம், யூனியன் பிரதேச போலீஸ் நிலையங்கள், தொழில்பாதுகாப்பு படை மற்றும் சி.பி.எப்., அலுவலகங்களை அணுக முடியும்.

இந்த அதிநவீன வசதி மூலம் மத்திய உள்துறை அமைச்சகம் வீடியோ கான்பிரன்ஸ் மூலம் எந்த நேரத்திலும் அனைத்து மாநில, யூனியன் பிரதேசங்களை தொடர்பு கொள்ள முடியும்.

ஆவணங்கள் மற்றும் மல்டிமீடியா கோப்புகளை விரைவாக அனுப்பும் வசதி உள்ளது. இந்த நவீன வசதியை பேக்கிங் செய்து கொண்டு செல்லும் வசதி இருப்பதால், எங்கிருந்து வேண்டுமானாலும் மாநில அரசுகளை தொடர்பு கொள்ள முடியும். பேரிடர் காலத்தில் மிகவும் பயனுள்ளதாக இருக்கும்.

இந்த அதிநவீன வசதி புதுச்சேரி கோரிமேட்டில் உள்ள போலீஸ் கட்டுப்பாட்டு அறையில் புதிதாக பொருத்தப்பட்டது. அதன் தொடர்ச்சியாக, காரைக்கால், மாகி, ஏனாமில் பொருத்தும் பணி துவங்கி உள்ளது.

PUDUCHERRY POLICE



QUARTERLY NEWSLETTER
JULY- SEPTEMBER, 2025

police.py.gov.in

@ Puducherry Police

@ PondyTraffic

@ Puducherry Police @ PondyTraffic